

CERTIFICADO DE REGISTRO CADASTRAL	
DATA DA EXPEDIÇÃO:	02/06/2022
VALIDADE:	02/06/2023

NOME / RAZÃO SOCIAL: CONFAHT CONSTRUTORA HOLANDA LTDA	
CPF / CNPJ: 07.801.407/0001-41	INSC. ESTADUAL: 202210322051
END R INSTITUTO DO CEARA	Nº2420
CEP: 60.015-300	BAIRRO: BENFICA
CIDADE: FORTALEZA	ESTADO: CE FONE/FAX:(85) 3226-0118
E-MAIL: confaht@construtoraconfaht.com.br	

<p>CÓDIGO E DESCRIÇÃO DA ATIVIDADE ECONÔMICA PRINCIPAL 41.20-4-00 - Construção de edifícios</p> <p>38.11-4-00 - Coleta de resíduos não-perigosos 38.12-2-00 - Coleta de resíduos perigosos 38.21-1-00 - Tratamento e disposição de resíduos não-perigosos 38.22-0-00 - Tratamento e disposição de resíduos perigosos 42.11-1-02 - Pintura para sinalização em pistas rodoviárias e aeroportos 42.13-8-00 - Obras de urbanização - ruas, praças e calçadas 42.21-9-01 - Construção de barragens e represas para geração de energia elétrica 42.21-9-02 - Construção de estações e redes de distribuição de energia elétrica 42.21-9-03 - Manutenção de redes de distribuição de energia elétrica 42.22-7-01 - Construção de redes de abastecimento de água, coleta de esgoto e construções correlatas, exceto obras de irrigação 42.99-5-99 - Outras obras de engenharia civil não especificadas anteriormente 43.11-8-01 - Demolição de edifícios e outras estruturas 43.13-4-00 - Obras de terraplenagem 43.21-5-00 - Instalação e manutenção elétrica 43.22-3-02 - Instalação e manutenção de sistemas centrais de ar condicionado, de ventilação e refrigeração 43.22-3-03 - Instalações de sistema de prevenção contra incêndio 43.29-1-04 - Montagem e instalação de sistemas e equipamentos de iluminação e sinalização em vias públicas, portos e aeroportos 43.29-1-99 - Outras obras de instalações em construções não especificadas anteriormente 43.30-4-04 - Serviços de pintura de edifícios em geral 68.10-2-01 - Compra e venda de imóveis próprios 88.21-8-01 - Corretagem na compra e venda e avaliação de imóveis 81.29-0-00 - Atividades de limpeza não especificadas anteriormente 82.11-3-00 - Serviços combinados de escritório e apoio administrativo</p>

CÓDIGO E DESCRIÇÃO DA ATIVIDADE ECONÔMICA SECUNDÁRIAS / OCUPAÇÕES

Certifico para fins de Registro Cadastral que a empresa acima qualificada, atendeu aos requisitos exigidos pela Lei Nº 8.666/93 e suas alterações, e pelo Decreto Municipal nº 23/2021 para inscrição no Cadastro de Fornecedores / Prestadores de Serviços desta Prefeitura

Apuiarés / Ce 02 de junho de 2022.

Francisca Flávia Felinto Ribeiro
 Francisca Flávia Felinto Ribeiro
 Coordenadora do Setor de Compras

1º Ofício de Notas e Protestos
 Av. Senador Dantas, 2677 - Fica - 60250-000
 FONE: 3222-1400

A presente copia telegráfica confere com o original emitido nestas notas. Data: Fortaleza - Ce, 26/07/2022. Hora: 15:51 - Fone: 011 - São: 111 - FAX: 011/FRMMP - 016

26 JUL 2022

CARLOS ROBERTO TEIXEIRA GUIMARÃES Tabelião
 PETROVIE PEREIRA GUIMARÃES - Substituto
 WERSTER - Substituto
 MARYS LAURA S... - Substituto



Ministério da Economia
Secretaria de Governo Digital
Departamento Nacional de Registro Empresarial e Integração
Secretaria do Desenvolvimento Econômico

Nº DO PROTOCOLO (Uso da Junta Comercial)



NIRE (da sede ou filial, quando a sede for em outra UF)

Código da Natureza Jurídica

Nº de Matrícula do Agente Auxiliar do Comércio

23201068779

2062

1 - REQUERIMENTO

ILMO(A). SR.(A) PRESIDENTE DA Junta Comercial do Estado do Ceará

Nome: CONFAHT CONSTRUTORA HOLANDA LTDA

(da Empresa ou do Agente Auxiliar do Comércio)

Nº FCN/REMP



CEN2293485941

requer a V.Sª o deferimento do seguinte ato:

Nº DE VIAS	CÓDIGO DO ATO	CÓDIGO DO EVENTO	QTDE	DESCRIÇÃO DO ATO / EVENTO
1	002			ALTERACAO
		051	1	CONSOLIDACAO DE CONTRATO/ESTATUTO
		2247	1	ALTERACAO DE CAPITAL SOCIAL
		2003	1	ALTERACAO DE SOCIO/ADMINISTRADOR

Nº DE VIAS	CÓDIGO DO ATO	CÓDIGO DO EVENTO	QTDE	DESCRIÇÃO DO ATO / EVENTO
1	002			ALTERACAO
		051	1	CONSOLIDACAO DE CONTRATO/ESTATUTO
		2247	1	ALTERACAO DE CAPITAL SOCIAL
		2003	1	ALTERACAO DE SOCIO/ADMINISTRADOR

FORTALEZA

Local

7 Junho 2022

Data

Representante Legal da Empresa / Agente Auxiliar do Comércio:

Nome: _____

Assinatura: _____

Telefone de Contato: _____

2 - USO DA JUNTA COMERCIAL

DECISÃO SINGULAR

DECISÃO COLEGIADA

Nome(s) Empresarial(ais) igual(ais) ou semelhante(s):

SIM

SIM

Processo em Ordem À decisão

_____/_____/_____
Data

NÃO

_____/_____/_____
Data

Responsável

NÃO

_____/_____/_____
Data

Responsável

Responsável

DECISÃO SINGULAR

Processo em exigência. (Vide despacho em folha anexa)

2ª Exigência

3ª Exigência

4ª Exigência

5ª Exigência

Processo deferido. Publique-se e arquite-se.

Processo indeferido. Publique-se.

_____/_____/_____
Data

Responsável

DECISÃO COLEGIADA

Processo em exigência. (Vide despacho em folha anexa)

2ª Exigência

3ª Exigência

4ª Exigência

5ª Exigência

Processo deferido. Publique-se e arquite-se.

Processo indeferido. Publique-se.

_____/_____/_____
Data

Vogal

Vogal

Vogal

Presidente da _____ Turma

OBSERVAÇÕES

[Handwritten signatures and notes]





JUNTA COMERCIAL DO ESTADO DO CEARÁ
Registro Digital



Capa de Processo

Identificação do Processo		
Número do Protocolo	Número do Processo Módulo Integrador	Data
22/079.177-5	CEN2293485941	31/05/2022

Identificação do(s) Assinante(s)		
CPF	Nome	Data Assinatura
629.585.343-91	EMANUELLE MARIA AGUIAR CAVALCANTE	07/06/2022

Assinado utilizando o(s) seguinte(s) selo(s) do
Selo Ouro - Certificado Digital

518.152.903-82	FABIO MOTA HOLANDA	07/06/2022
----------------	--------------------	------------

Assinado utilizando o(s) seguinte(s) selo(s) do
Selo Ouro - Certificado Digital

Junta Comercial do Estado do Ceará

Handwritten signature in blue ink





CONFAHT CONSTRUTORA HOLANDA LTDA

CNPJ 07.501.407/0001-41

15º ADITIVO AO CONTRATO SOCIAL

Pelo presente instrumento particular, nesta e melhor forma de direito, os signatários.

EMANUELLE MARIA AGUIAR CAVALCANTE, brasileira, casada em Regime de Comunhão Parcial de Bens, maior (16/04/1981), Administradora de Empresas, RG 95010021520 2ª. Via, CPF 629.585.343-91, residente e domiciliado à Rua Barbosa de Freitas, 2560 apto 300, bairro Aldeota, CEP 60170021 Fortaleza-Ce.

FÁBIO MOTA HOLANDA, brasileiro, natural de Fortaleza-Ce, Casado em Regime de Comunhão Parcial de Bens, maior (31/05/1975), empresário, RG 90002151257 2ª. via SSP/Ce, CPF 518.152.903-82, residente e domiciliado à Rua Barbosa de Freitas, 2560 apto 300, bairro Aldeota, CEP 60170021 Fortaleza-Ce.

JOSÉ VANDSBERG COSTA LIMA, brasileiro, natural de Mossoró-CE, casado em regime de comunhão parcial de bens, maior 15/09/1955 Engenheiro mecânico e civil, RG 718.355 SSP-CE, CPF 117.582.103-97, residente e domiciliado à Rua Tabelião Joaquim Coelho, 100, bairro Sapiranga, CEP 60833261, Fortaleza-CE, neste ato aqui representado pelo seu procurador **FÁBIO MOTA HOLANDA**.

Únicos sócios da sociedade limitada que gira nesta praça com a denominação social de **CONFAHT CONSTRUTORA HOLANDA LTDA, CNPJ 07.501.407/0001-41**, com sede na Rua Instituto do Ceará, 2420, Loja 10, Benfica, Fortaleza/CE, CEP: 60.015-300, com Contrato Social arquivado na JUCEC sob NIRE 23201068779, por despacho de 08.07.2005, resolvem alterar e consolidar esse Contrato Social, de acordo com as cláusulas a seguir.

CLÁUSULA PRIMEIRA - O sócio **JOSÉ VANDSBERG COSTA LIMA** passa parte de sua cota para a sócia **EMANUELLE MARIA AGUIAR CAVALCANTE** e dar plena e irrevogável quitação ao valor de 4.000,00 (Quatro mil reais).

CLÁUSULA SEGUNDA - O Capital Social passará a ser de **R\$ 1.500.000,00** (um milhão e Quinhentos mil reais) dividido em **1.500.000** cotas, no valor unitário de R\$ 1,00 (um real), totalmente integralizado em moeda corrente do país, distribuído entre os sócios da seguinte forma:

SÓCIOS	Nº DE QUOTAS	VALOR R\$
FÁBIO MOTA HOLANDA	1.480.000	R\$ 1.480.000,00
EMANUELLE MARIA AGUIAR CAVALCANTE	19.000	R\$ 19.000,00
JOSÉ VANDSBERG COSTA LIMA	1.000	R\$ 1.000,00
TOTAL	1.500.000	R\$ 1.500.000,00

Parágrafo 1º

A responsabilidade de cada sócio é restrita ao valor de suas cotas, mas todos respondem solidariamente pela integralização do Capital Social (Art. 1052 CC/2002).

Continuam inalteradas e vigentes todas as demais cláusulas e condições previstas no Contrato Social, que não foram alteradas por aditivos.



Junta Comercial do Estado do Ceará

Certifico registro sob o nº 5815133 em 07/06/2022 da Empresa CONFAHT CONSTRUTORA HOLANDA LTDA, CNPJ 07501407000141 e protocolo 220791775 - 31/05/2022. Autenticação: 6F774EE7DEA3FBA029697F609A2F95637872D3CD. Lenira Cardoso de Alencar Seraine - Secretária-Geral Para validar este documento, acesse <http://www.jucec.ce.gov.br> e informe nº do protocolo 22/079.177-5 e o código de segurança mhSf Esta



CONFAHT CONSTRUTORA HOLANDA LTDA

CNPJ 07.501.407/0001-41

15° ADITIVO AO CONTRATO SOCIAL

CONSOLIDAÇÃO DO CONTRATO SOCIAL

CONFAHT CONSTRUTORA HOLANDA LTDA

CNPJ 07.501.407/0001-41

CONTRATO SOCIAL

Pelo presente instrumento particular, nesta e melhor forma de direito, os signatários.

EMANUELLE MARIA AGUIAR CAVALCANTE, brasileira, casada em Regime de Comunhão Parcial de Bens, maior (16.04.1981), Administradora de Empresas, RG 95010021520 2ª. Via, CPF 629.585.343-91, residente e domiciliado à Rua Barbosa de Freitas, 2560 apto 300, bairro Aldeota, CEP 60.170-021 Fortaleza-Ce.

FÁBIO MOTA HOLANDA, brasileiro, natural de Fortaleza-Ce, Casado em Regime de Comunhão Parcial de Bens, maior (31.05.1975), empresário, RG 90002151257 2ª. via SSP/Ce, CPF 518.152.903-82, residente e domiciliado à Rua Barbosa de Freitas, 2560 apto 300, bairro Aldeota, CEP 60.170-021 Fortaleza-Ce.

JOSÉ VANDSBERG COSTA LIMA, brasileiro, natural de Mossoró-CE, casado em regime de comunhão parcial de bens, maior 15/09/1955 Engenheiro mecânico e civil, RG 718.355 SSP-CE, CPF 117.582.103-97, residente e domiciliado à Rua Tabelaio Joaquim Coelho, 100, bairro Sapiranga, CEP 60833261, Fortaleza-CE, neste ato aqui representado pelo seu procurador **FÁBIO MOTA HOLANDA**.

Únicos sócios da sociedade limitada que gira nesta praça com a denominação social de **CONFAHT CONSTRUTORA HOLANDA LTDA.**, com sede na Rua Instituto do Ceará, 2420, Loja 10, Benfica, Fortaleza/CE, CEP: 60.015-300, com Contrato Social arquivado na JUCEC sob NIRE 23201068779, por despacho de 08.07.2005, resolvem consolidar esse Contrato Social, de acordo com as cláusulas a seguir.

CLAUSULA PRIMEIRA - DENOMINAÇÃO SOCIAL - SEDE - NOME DE FANTASIA

A sociedade girará sob a denominação social de **CONFAHT CONSTRUTORA HOLANDA LTDA.**, com sede na Rua Instituto do Ceará, 2420, Loja 10, Benfica, Fortaleza/CE, CEP: 60.015-300, podendo estabelecer filiais ou sucursais em qualquer ponto do Território Nacional, obedecendo as disposições legais vigentes. **A CONFAHT CONSTRUTORA HOLANDA LTDA**, usa a expressão **CONFAHT CONSTRUTORA E INCORPORADORA**, como nome fantasia para seu estabelecimento.

CLÁUSULA SEGUNDA - OBJETIVO SOCIAL

O objetivo da Sociedade é:

- Serviços de Construção Civil; - Edificações (residenciais, industriais, comerciais e de serviços); - Demolição e preparação do Terreno, perfurações e execução de fundações destinadas à construção civil e grandes movimentações de terra; - Construção de barragens e represas para Geração de energia elétrica; - Demolição de edifícios e outras estruturas; - Obras Viárias; - Terraplenagem e outras Movimentações de Terra; - Impermeabilização e serviços de pintura em geral; - Outras obras de acabamento; - Projetos, consultoria E execução de obras de infraestrutura de terraplenagem, drenagem, adutoras, barragens, irrigação, abastecimento d'



Junta Comercial do Estado do Ceará

Certifico registro sob o nº 5815133 em 07/06/2022 da Empresa CONFAHT CONSTRUTORA HOLANDA LTDA, CNPJ 07501407000141 e protocolo 220791775 - 31/05/2022. Autenticação: 6F774EE7DEA3FBA029697F609A2F95637872D3CD. Lenira Cardoso de Alencar Seraine - Secretária-Cereal. Para validar este documento, acesse <http://www.jucec.ce.gov.br> e informe nº do protocolo 22/079.177-5 e o código de segurança mhSf Esta



CONFAHT CONSTRUTORA HOLANDA LTDA

CNPJ 07.501.407/0001-41

15º ADITIVO AO CONTRATO SOCIAL

água, esgotamento sanitário e pavimentação; - Outras obras de engenharia civil de alvenaria e reboco; - Projetos, consultoria, gerenciamento e execução de obras viárias (rodovias, vias férreas e aeroportos); - Administração e gerenciamento de obras de Construção Civil; - Pinturas para sinalização em pistas rodoviárias e aeroportos; - Serviços técnicos de cartografia, topografia e geodesia; - Serviços técnicos de arquitetura e engenharia; - Serviços de desenho técnico especializado; - Outras atividades de competência legal dos responsáveis da sociedade; - Serviços de Urbanismo e paisagismo; - Obras marítimas e fluviais; - Obras de irrigação; - Construção de redes de água e esgoto; - Perfuração e construção de poços d' água; - Obras de acabamento em gesso e estuque; - Instalação de portas, janelas, tetos, divisórias etc.; - Serviços de revestimento e aplicação de resinas em interiores e exteriores - Construção de estações de redes de telefonia e comunicação; - Eletrificação Rural e subestação; - Instalação e manutenção de sistemas centrais de ar condicionado, de ventilação e refrigeração; - instalações hidráulicas, sanitárias, de Gás e de Sistema de Prevenção Contra Incêndios; - Instalação, manutenção e reparação de elevadores, escadas e esteiras rolantes, exceto de fabricação própria; - Instalação de equipamentos para orientação a navegação marítima fluvial e lacustre; - Tratamento acústico e térmico; - Instalação de anúncios; - Atividades de Despachantes Aduaneiros; - Peritos e Avaliadores de Seguros; - Atividades e auxiliares da Justiça; - Aluguel de Máquinas de construção e demolição com operários; - Aluguel de máquinas e equipamentos para construção e Engenharia Civil, inclusive andaime; - Aluguel de máquinas e equipamentos para escritórios, inclusive computadores e material telefônico; - Aluguel de máquinas e equipamentos agrícolas; - Aluguel de veículos; - Aluguel de máquinas e equipamentos de outros tipos não especificados anteriormente; - Serviço de coleta e transporte de lixo urbano; - Serviços Administrativos para Terceiros; - Aluguel de imóveis; - Atividades imobiliárias por conta de terceiros; - Construção e venda de imóveis próprios e de terceiros; - Loteamento; Coleta de resíduos perigosos; Tratamento e disposição de resíduos não-perigosos; Tratamento e disposição de resíduos perigosos; Atividades de limpeza; Construção de estações e redes de distribuição de energia elétrica; Manutenção de redes de distribuição de energia elétrica; Instalação e manutenção elétrica; Instalações de sistema de prevenção contra incêndio; Montagem e instalação de sistemas e equipamentos de iluminação e sinalização em vias públicas, portos e aeroportos.

CLÁUSULA TERCEIRA - CAPITAL SOCIAL

O Capital Social é no valor de **R\$ 1.500.000,00** (um milhão e Quinhentos mil reais) dividido em **1.500.000** cotas, no valor unitário de R\$ 1,00 (um real), totalmente integralizado em moeda corrente do país, distribuído entre os sócios da seguinte forma:

SÓCIOS	Nº DE QUOTAS	VALOR R\$
FÁBIO MOTA HOLANDA	1.480.000	R\$ 1.480.000,00
EMANUELLE MARIA AGUIAR CAVALCANTE	19.000	R\$ 19.000,00
JOSÉ VANDSBERG COSTA LIMA	1.000	R\$ 1.000,00
TOTAL	1.500.000	R\$ 1.500.000,00

Parágrafo 1º

A responsabilidade de cada sócio é restrita ao valor de suas cotas, mas todos respondem solidariamente pela integralização do Capital Social (Art. 1052 CC/2002).

Handwritten signature in blue ink.



Junta Comercial do Estado do Ceará

Certifico registro sob o nº 5815133 em 07/06/2022 da Empresa CONFAHT CONSTRUTORA HOLANDA LTDA, CNPJ 07501407000141 e protocolo 220791775 - 31/05/2022. Autenticação: 6F774EE7DEA3FBA029697F609A2F95637872D3CD. Lenira Cardoso de Alencar Seraine - Secretária-geral. <http://www.jucec.ce.gov.br> e informe nº do protocolo 22/079.177-5 e o código de segurança mhSf Esta



CONFAHT CONSTRUTORA HOLANDA LTDA

CNPJ 07.501.407/0001-41

15º ADITIVO AO CONTRATO SOCIAL

Parágrafo 2º

A quota é indivisível em relação à sociedade, salvo para efeito de transferência (Art. 1056 CC/2002).

Parágrafo 3º

O sócio pode ceder sua cota, total ou parcialmente, a quem seja sócio, independentemente de audiência dos outros, ou a estranhos, se não houver oposição de titulares de mais de um quarto do capital social (Art. 1057 CC/2002).

CLÁUSULA QUARTA - PRAZO DE DURAÇÃO DA SOCIEDADE

O prazo de duração da sociedade é por tempo indeterminado, tendo início no dia 15 de julho de 2005.

CLÁUSULA QUINTA - ADMINISTRAÇÃO

A administração da sociedade será exercida **EXCLUSIVAMENTE** por **FÁBIO MOTA HOLANDA**, com poderes e atribuições de **ADMINISTRADOR**, podendo realizar as operações de natureza bancária, inclusive movimentar contas mantidas em todas as instituições financeiras creditícias do país, assinar, endossar ou avaliar, conforme o caso, cheques, notas promissórias, letras de câmbio, emitir e aceitar duplicatas, que representará a sociedade ativa e passivamente, em juízo e fora dele, mas tão somente em negócios, atinentes ao objeto social, autorizado o uso do nome empresarial, vedado, no entanto, em atividades estranhas ao interesse social.

Parágrafo 1º

Compete ao sócio administrador representar a sociedade em juízo ou fora dele, em todos os atos normais da administração da sociedade, observadas as restrições legais e deste contrato, praticando, todos os atos de administração financeira, comercial, patrimonial e operacional.

Parágrafo 2º

A sociedade não ficará obrigada por atos praticados por qualquer de seus representantes que não se compreenderem no seu objetivo social. Será considerado como excedente do objetivo social contratual entre outros, o uso da denominação social em qualquer tipo de caução, fiança ou aval dado em favor de seus representantes ou de terceiros.

Parágrafo 3º

A qualquer momento poderá ser indicado um novo sócio administrador, bastando para isso a realização de aditivo.

CLÁUSULA SEXTA - EXERCÍCIO SOCIAL - PRO-LABORE - LUCROS E PREJUÍZOS

Os balanços serão efetuados no dia 31 de dezembro de cada ano (Art. 1065 CC/2002).

Pelo exercício da administração, os administradores terão direito a uma retirada mensal a título de pro labore, cujo valor será livremente convencionado entre eles, de comum acordo.

Handwritten signatures in blue ink.





CONFAHT CONSTRUTORA HOLANDA LTDA

CNPJ 07.501.407/0001-41

15º ADITIVO AO CONTRATO SOCIAL

Devendo os lucros ou prejuízos serem divididos conforme acordo entre os sócios. Desde que nenhum sócio fique de fora da distribuição, nem percentual inferior à sua participação.

CLÁUSULA SÉTIMA - TRANSFERÊNCIA DE COTAS DE CAPITAL

A cessão total ou parcial de quota, sem a correspondente modificação do contrato social com o consentimento dos demais sócios, não terá eficácia quanto a estes e à sociedade (Art. 1003 CC/2002).

Na transferência de cotas de Capital, o sócio retirante comunicará à sociedade o valor de suas cotas a serem negociadas, ficando assegurado aos demais sócios o direito de preferência no prazo de 30 (trinta) dias. Se o valor atribuído pelo sócio retirante às cotas de capital a serem negociadas não for aceito pelos demais sócios, será contratado uma auditoria externa para apurar o valor patrimonial dessas cotas, que servirá de base para negociação.

Parágrafo Único

O disposto nesta cláusula não se aplica para os casos de transferência entre ascendentes, descendentes e cônjuges.

CLÁUSULA OITAVA - DISSOLUÇÃO DA SOCIEDADE

A sociedade poderá ser dissolvida por deliberação tomada pelos cotistas ou se a sua continuidade se tornar impossível por qualquer fato previsto em lei.

A morte ou retirada de qualquer dos sócios não acarretará a dissolução da sociedade, que prosseguirá com admissão dos herdeiros do sócio falecido ou com admissão de novos sócios.

Se os herdeiros do sócio falecido, sendo maiores, não optarem pelo direito de entrarem na sociedade no lugar do "de cujus", suas cotas de capital, lucros e demais haveres serão pagos com base no BALANÇO ESPECIAL levantado no prazo de 60 (sessenta) dias da data da morte, em 10 (dez) parcelas iguais e sucessivas, vencendo-se a primeira após 120 (cento e vinte) dias da data do balanço especial.

CLÁUSULA NONA - DECLARAÇÃO

O sócio administrador declara não estar impedido de exercer administração da sociedade, por lei especial, ou em virtude de condenação criminal, ou por se encontrar sob os efeitos dela, a pena que vede, ainda que temporariamente, acesso a cargos públicos, ou por crime falimentar, de prevaricação, peita ou suborno, concussão, peculato; ou contra a economia popular, contra o sistema financeiro nacional, contra normas de defesa da concorrência, contra as relações de consumo, fé pública, ou a propriedade. (Art. 1011, CC/2002).





CONFAHT CONSTRUTORA HOLANDA LTDA

CNPJ 07.501.407/0001-41

15º ADITIVO AO CONTRATO SOCIAL

CLÁUSULA DÉCIMA - FORO

As omissões ou dúvidas que possam ser suscitadas sobre o presente contrato, serão supridas ou resolvidas com base no C.C/2002 e noutras disposições legais que lhe forem aplicáveis, ficando eleito o foro da comarca de Fortaleza, Estado do Ceará para qualquer ação fundada neste contrato, renunciando-se a qualquer outro por mais especial que seja o motivo.

E por se acharem em perfeito acordo, em tudo que neste instrumento particular foi lavrado, obrigam-se a cumprir o presente aditivo, em via única, destinada a registro e arquivamento na JUNTA COMERCIAL DO ESTADO DO CEARÁ.

Fortaleza-CE 27 de Maio de 2022.

FÁBIO MOTA HOLANDA

Sócio Administrador

EMANUELLE MARIA AGUIAR CAVALCANTE

Advogada

JOSÉ VANDSBERG COSTA LIMA

Representante legal de FÁBIO MOTA HOLANDA





JUNTA COMERCIAL DO ESTADO DO CEARÁ
Registro Digital



Documento Principal

Identificação do Processo		
Número do Protocolo	Número do Processo Módulo Integrador	Data
22/079.177-5	CEN2293485941	31/05/2022

Identificação do(s) Assinante(s)		
CPF	Nome	Data Assinatura
629.585.343-91	EMANUELLE MARIA AGUIAR CAVALCANTE	07/06/2022

Assinado utilizando o(s) seguinte(s) selo(s) do **g vb** 
Selo Ouro - Certificado Digital

518.152.903-82	FABIO MOTA HOLANDA	07/06/2022
----------------	--------------------	------------

Assinado utilizando o(s) seguinte(s) selo(s) do **g vb** 
Selo Ouro - Certificado Digital

Junta Comercial do Estado do Ceará



Handwritten signatures and initials in blue ink.



DECLARAÇÃO DE VERACIDADE DO DOCUMENTO PRINCIPAL REGISTRO DIGITAL

Eu, FÁBIO MOTA HOLANDA, BRASILEIRA, CASADO, EMPREARIO, DATA DE NASCIMENTO 31/05/1975, RG Nº 90002151257 SSP-CE, CPF 518.152.903-82, RUA BARBOSA DE FREITAS, Nº 2560, APTO 300, BAIRRO ALDEOTA, CEP 60170-021, FORTALEZA - CE, DECLARO, SOB AS PENAS DA LEI, que os documentos apresentados digitalizados ao presente protocolo de registro digital na Junta Comercial, sem possibilidade de validação digital, SÃO VERDADEIROS E CONFEREM COM OS RESPECTIVOS ORIGINAIS.

Fortaleza, 07 de junho de 2022.

FÁBIO MOTA HOLANDA

Assinado digitalmente por certificação A3





Sistema Nacional de Registro de Empresas Mercantil - SINREM
 Governo do Estado do Ceará
 Secretaria de Estado da Fazenda do Estado do Ceará
 Junta Comercial do Estado do Ceará

TERMO DE AUTENTICAÇÃO - REGISTRO DIGITAL

Certifico que o ato, assinado digitalmente, da empresa CONFAHT CONSTRUTORA HOLANDA LTDA, de CNPJ 07.501.407/0001-41 e protocolado sob o número 22/079.177-5 em 31/05/2022, encontra-se registrado na Junta Comercial sob o número 5815133, em 07/06/2022. O ato foi deferido eletronicamente pelo examinador Ana Rafaella Nogueira Braz.

Certifica o registro, a Secretária-Geral, Lenira Cardoso de Alencar Seraine. Para sua validação, deverá ser acessado o sítio eletrônico do Portal de Serviços / Validar Documentos (<https://portalservicos.jucec.ce.gov.br/Portal/pages/imagemProcesso/viaUnica.jsf>) e informar o número de protocolo e chave de segurança.

Capa de Processo

Assinante(s)		
CPF	Nome	Data Assinatura
518.152.903-82	FABIO MOTA HOLANDA	07/06/2022
Assinado utilizando o(s) seguinte(s) selo(s) do		
Selo Ouro - Certificado Digital		
629.585.343-91	EMANUELLE MARIA AGUIAR CAVALCANTE	07/06/2022
Assinado utilizando o(s) seguinte(s) selo(s) do		
Selo Ouro - Certificado Digital		

Documento Principal

Assinante(s)		
CPF	Nome	Data Assinatura
518.152.903-82	FABIO MOTA HOLANDA	07/06/2022
Assinado utilizando o(s) seguinte(s) selo(s) do		
Selo Ouro - Certificado Digital		
629.585.343-91	EMANUELLE MARIA AGUIAR CAVALCANTE	07/06/2022
Assinado utilizando o(s) seguinte(s) selo(s) do		
Selo Ouro - Certificado Digital		

Declaração Documento Principal

Assinante(s)		
CPF	Nome	Data Assinatura
518.152.903-82	FÁBIO MOTA HOLANDA	07/06/2022
Assinado utilizando o(s) seguinte(s) selo(s) do		
Selo Ouro - Certificado Digital		

Data de início dos efeitos do registro (art. 36, Lei 8.934/1994): 27/05/2022



A autenticidade desse documento pode ser conferida no portal de serviços da jucec informando o número do protocolo 22/079.177-5.

Handwritten signature and initials in blue ink.



Junta Comercial do Estado do Ceará

Certifico registro sob o nº 5815133 em 07/06/2022 da Empresa CONFAHT CONSTRUTORA HOLANDA LTDA, CNPJ 07501407000141 e protocolo 220791775 - 31/05/2022. Autenticação: 6F774EE7DEA3FBA029697F609A2F95637872D3CD. Lenira Cardoso de Alencar Seraine - Secretária-Geral. Para validar este documento, acesse <http://www.jucec.ce.gov.br> e informe nº do protocolo 22/079.177-5 e o código de segurança mhSf Esta



Sistema Nacional de Registro de Empresas Mercantil - SINREM
Governo do Estado do Ceará
Secretaria de Estado da Fazenda do Estado do Ceará
Junta Comercial do Estado do Ceará

TERMO DE AUTENTICAÇÃO - REGISTRO DIGITAL



Documento assinado eletronicamente por Ana Rafaela Nogueira Braz, Servidor(a) Público(a), em 07/06/2022, às 10:51.

Junta Comercial do Estado do Ceará



A autenticidade desse documento pode ser conferida no portal de serviços da jucec informando o número do protocolo 22/079.177-5.



Junta Comercial do Estado do Ceará

Certifico registro sob o nº 5815133 em 07/06/2022 da Empresa CONFAHT CONSTRUTORA HOLANDA LTDA, CNPJ 07501407000141 e protocolo 220791775 - 31/05/2022. Autenticação: 6F774EE7DEA3FBA029697F609A2F95637872D3CD. Lenira Cardoso de Alencar Seraine - Secretária-Geral. Para validar este documento, acesse <http://www.jucec.ce.gov.br> e informe nº do protocolo 22/079.177-5 e o código de segurança mhSf Esta

Lenira
Ch



JUNTA COMERCIAL DO ESTADO DO CEARÁ
Registro Digital



O ato foi assinado digitalmente por :

Identificação do(s) Assinante(s)	
CPF	Nome
236.117.073-68	LENIRA CARDOSO DE ALENCAR SERAINE

Junta Comercial do Estado do Ceará

Fortaleza, terça-feira, 07 de junho de 2022

mosca
Oh



Junta Comercial do Estado do Ceará

Certifico registro sob o nº 5815133 em 07/06/2022 da Empresa CONFAHT CONSTRUTORA HOLANDA LTDA, CNPJ 07501407000141 e protocolo 220791775 - 31/05/2022. Autenticação: 6F774EE7DEA3FBA029697F609A2F95637872D3CD. Lenira Cardoso de Alencar Seraine - Secretária-Geral. Para validar este documento, acesse <http://www.jucec.ce.gov.br> e informe nº do protocolo 22/079.177-5 e o código de segurança mhSf Esta



Ministério da Economia
Secretaria de Governo Digital
Departamento Nacional de Registro Empresarial e Integração
Secretaria do Desenvolvimento Econômico

Nº DO PROTOCOLO (Uso da Junta Comercial)



NIRE (da sede ou filial, quando a sede for em outra UF)

Código da Natureza Jurídica

Nº de Matrícula do Agente Auxiliar do Comércio

23201068779

2062

1 - REQUERIMENTO

ILMO(A). SR.(A) PRESIDENTE DA Junta Comercial do Estado do Ceará

Nome: CONFAHT CONSTRUTORA HOLANDA LTDA
(da Empresa ou do Agente Auxiliar do Comércio)

Nº FCN/REMP



CEN2091934678

requer a V.Sª o deferimento do seguinte ato:

Nº DE VIAS	CÓDIGO DO ATO	CÓDIGO DO EVENTO	QTDE	DESCRIÇÃO DO ATO / EVENTO
1	316			ENQUADRAMENTO DE EPP

FORTALEZA

Local

16 Janeiro 2020

Data

Representante Legal da Empresa / Agente Auxiliar do Comércio:

Nome: _____

Assinatura: _____

Telefone de Contato: _____

2 - USO DA JUNTA COMERCIAL

DECISÃO SINGULAR

DECISÃO COLEGIADA

Nome(s) Empresarial(ais) igual(ais) ou semelhante(s):

SIM

SIM

Processo em Ordem
A decisão

Data

NÃO

Data

Responsável

NÃO

Data

Responsável

Responsável

DECISÃO SINGULAR

Processo em exigência. (Vide despacho em folha anexa)

Processo deferido. Publique-se e archive-se.

Processo indeferido. Publique-se.

2ª Exigência

3ª Exigência

4ª Exigência

5ª Exigência

Data

Responsável

DECISÃO COLEGIADA

Processo em exigência. (Vide despacho em folha anexa)

Processo deferido. Publique-se e archive-se.

Processo indeferido. Publique-se.

2ª Exigência

3ª Exigência

4ª Exigência

5ª Exigência

Data

Vogal

Vogal

Vogal

Presidente da _____ Turma

OBSERVAÇÕES

[Handwritten signature]



Junta Comercial do Estado do Ceará

Certifico registro sob o nº 5379247 em 20/01/2020 da Empresa CONFAHT CONSTRUTORA HOLANDA LTDA, Nire 23201068779 e protocolo 200370766 - 16/01/2020. Autenticação: 4AA1B46211A89C765FDE3133DE65AE18ED70A63E. Lenira Cardoso de Alencar Seraine - Secretária-Geral. Para validar este documento, acesse <http://www.jucec.ce.gov.br> e informe nº do protocolo 20/037.076-6 e o código de segurança DEG1 Esta



JUNTA COMERCIAL DO ESTADO DO CEARÁ
Registro Digital

Capa de Processo

Identificação do Processo		
Número do Protocolo	Número do Processo Módulo Integrador	Data
20/037.076-6	CEN2091934678	16/01/2020

Identificação do(s) Assinante(s)	
CPF	Nome
629.585.343-91	EMANUELLE MARIA AGUIAR CAVALCANTE
518.152.903-82	FABIO MOTA HOLANDA

Junta Comercial do Estado do Ceará





Ministério do Desenvolvimento, Indústria e Comércio Exterior.

Secretaria de Racionalização e Simplificação

Departamento de Registro Empresarial e Integração

JUNTA COMERCIAL DO ESTADO CEARÁ

DECLARAÇÃO DE ENQUADRAMENTO DE EPP

A Empresa **CONFAHT CONSTRUTORA HOLANDA LTDA**, estabelecido na Rua Instituto do Ceará, 2420, Loja 10, Benfica, Fortaleza/CE, CEP: 60.015-300, requer a Vossa Senhoria o arquivamento do presente instrumento e declara, sob as penas da lei, que se enquadra na condição de EMPRESA DE PEQUENO PORTE, nos termos da Lei Complementar nº 123, de 14/12/2006.

Código do ato: 316

Descrição do Ato: ENQUADRAMENTO DE EMPRESA DE PEQUENO PORTE

Fortaleza/CE, 01 de janeiro de 2020.

Empresários:

EMANUELLE MARIA AGUIAR CAVALCANTE

FÁBIO MOTA HOLANDA

JOSÉ VANDSBERG COSTA LIMA

Para uso exclusivo da Junta Comercial:

DEFERIDO EM ____/____/____.

Etiqueta de registro



Junta Comercial do Estado do Ceará

Certifico registro sob o nº 5379247 em 20/01/2020 da Empresa CONFAHT CONSTRUTORA HOLANDA LTDA, Nire 23201068779 e protocolo 200370766 - 16/01/2020. Autenticação: 4AA1B46211A89C765FDE3133DE65AE18ED70A63E. Lenira Cardoso de Alencar Seraine - Secretária-Geral. Para validar este documento, acesse <http://www.jucec.ce.gov.br> e informe nº do protocolo 20/037.076-6 e o código de segurança DEG1 Esta



JUNTA COMERCIAL DO ESTADO DO CEARÁ

Registro Digital



Documento Principal

Identificação do Processo		
Número do Protocolo	Número do Processo Módulo Integrador	Data
20/037.076-6	CEN2091934678	16/01/2020

Identificação do(s) Assinante(s)	
CPF	Nome
629.585.343-91	EMANUELLE MARIA AGUIAR CAVALCANTE
518.152.903-82	FABIO MOTA HOLANDA

Junta Comercial do Estado do Ceará





Sistema Nacional de Registro de Empresas Mercantil - SINREM
Governo do Estado do Ceará
Secretaria de Estado da Fazenda do Estado do Ceará
Junta Comercial do Estado do Ceará



TERMO DE AUTENTICAÇÃO - REGISTRO DIGITAL

Certifico que o ato, assinado digitalmente, da empresa CONFAHT CONSTRUTORA HOLANDA LTDA, de NIRE 2320106877-9 e protocolado sob o número 20/037.076-6 em 16/01/2020, encontra-se registrado na Junta Comercial sob o número 5379247, em 20/01/2020. O ato foi deferido digitalmente pelo examinador Josefina Amélia Pinheiro De Melo.

Assina o registro, mediante certificado digital, a Secretária-Geral, Lenira Cardoso de Alencar Seraine. Para sua validação, deverá ser acessado o sítio eletrônico do Portal de Serviços / Validar Documentos (<http://portalservicos.jucec.ce.gov.br/Portal/pages/ImagemProcesso/viaUnica.jsf>) e informar o número de protocolo e chave de segurança.

Capa de Processo

Assinante(s)	
CPF	Nome
518.152.903-82	FABIO MOTA HOLANDA
629.585.343-91	EMANUELLE MARIA AGUIAR CAVALCANTE

Documento Principal

Assinante(s)	
CPF	Nome
518.152.903-82	FABIO MOTA HOLANDA
629.585.343-91	EMANUELLE MARIA AGUIAR CAVALCANTE

Fortaleza. Segunda-feira, 20 de Janeiro de 2020

Página 1 de 1



Junta Comercial do Estado do Ceará

Certifico registro sob o nº 5379247 em 20/01/2020 da Empresa CONFAHT CONSTRUTORA HOLANDA LTDA, Nire 23201068779 e protocolo 200370766 - 16/01/2020. Autenticação: 4AA1B46211A89C765FDE3133DE65AE18ED70A63E. Lenira Cardoso de Alencar Seraine - Secretária-Geral. Para validar este documento, acesse <http://www.jucec.ce.gov.br> e informe nº do protocolo 20/037.076-6 e o código de segurança DEG1 Esta



JUNTA COMERCIAL DO ESTADO DO CEARÁ
Registro Digital



O ato foi deferido e assinado digitalmente por :

Identificação do(s) Assinante(s)	
CPF	Nome
193.115.243-87	JOSEFINA AMELIA PINHEIRO BARRETO DE MELO
236.117.073-68	LENIRA CARDOSO DE ALENCAR SERAINE

Junta Comercial do Estado do Ceará

Fortaleza. Segunda-feira, 20 de Janeiro de 2020



Junta Comercial do Estado do Ceará

Certifico registro sob o nº 5379247 em 20/01/2020 da Empresa CONFAHT CONSTRUTORA HOLANDA L.TDA. Nire 23201068779 e protocolo 200370766 - 16/01/2020. Autenticação: 4AA1B46211A89C765FDE3133DE65AE18ED70A63E. Lenira Cardoso de Alencar Seraine - Secretária-Geral. Para validar este documento, acesse <http://www.jucec.ce.gov.br> e informe nº do protocolo 20/037.076-6 e o código de segurança DEG1 Esta

Handwritten signatures in blue ink



mbasta

4

OK



REPÚBLICA FEDERATIVA DO BRASIL
ESTADO DA PARAÍBA
CARTÓRIO AZEVEDO BASTOS
FUNDADO EM 1888

PRIMEIRO REGISTRO CIVIL DE NASCIMENTO E ÓBITOS E PRIVATIVO DE CASAMENTOS, INTERDIÇÕES E TUTELAS DA COMARCA DE JOÃO PESSOA

Av. Epitácio Pessoa, 1145 Bairro dos Estados 58030-00, João Pessoa PB
Tel.: (83) 3244-5404 / Fax: (83) 3244-5484
<http://www.azevedobastos.not.br>
E-mail: cartorio@azevedobastos.not.br



DECLARAÇÃO DE SERVIÇO DE AUTENTICAÇÃO DIGITAL

O Bel. Válber Azevêdo de Miranda Cavalcanti, Oficial do Primeiro Registro Civil de Nascimentos e Óbitos e Privativo de Casamentos, Interdições e Tutelas com atribuição de autenticar e reconhecer firmas da Comarca de João Pessoa Capital do Estado da Paraíba, em virtude de Lei, etc...

DECLARA para os devidos fins de direito que, o documento em anexo identificado individualmente em cada Código de Autenticação Digital¹ ou na referida sequência, foi autenticado de acordo com as Legislações e normas vigentes².

DECLARO ainda que, para garantir transparência e segurança jurídica de todos os atos oriundos da atividade Notarial e Registral no Estado da Paraíba, foi instituído pela Lei Nº 10.132, de 06 de novembro de 2013, a aplicação obrigatória de um Selo Digital de Fiscalização Extrajudicial em todos os atos de notas e registro, composto de um código único (por exemplo: Selo Digital: ABC12345-X1X2) e dessa forma, cada autenticação processada pela nossa Serventia pode ser verificada e confirmada tantas vezes quanto for necessário através do site do Tribunal de Justiça do Estado da Paraíba, endereço <https://corregedoria.tjpb.jus.br/selo-digital/>

A autenticação digital do documento faz prova de que, na data e hora em que ela foi realizada, a empresa CONFAHT - CONSTRUTORA HOLANDA LTDA tinha posse de um documento com as mesmas características que foram reproduzidas na cópia autenticada, sendo da empresa CONFAHT - CONSTRUTORA HOLANDA LTDA a responsabilidade, única e exclusiva, pela idoneidade do documento apresentado a este Cartório.

Esta DECLARAÇÃO foi emitida em 04/12/2020 22:32:24 (hora local) através do sistema de autenticação digital do Cartório Azevedo Bastos, de acordo com o Art. 1º, 10º e seus §§ 1º e 2º da MP 2200/2001, como também, o documento eletrônico autenticado contendo o Certificado Digital do titular do Cartório Azevedo Bastos, poderá ser solicitado diretamente a empresa CONFAHT - CONSTRUTORA HOLANDA LTDA ou ao Cartório pelo endereço de e-mail autentica@azevedobastos.not.br

Para informações mais detalhadas deste ato, acesse o site <https://autdigital.azevedobastos.not.br> e informe o Código de Autenticação Digital..

Esta Declaração é válida por tempo indeterminado e está disponível para consulta em nosso site.

¹Código de Autenticação Digital: 02071407170843090878-1

²Legislações Vigentes: Lei Federal nº 8.935/94, Lei Federal nº 10.406/2002, Medida Provisória nº 2200/2001, Lei Federal nº 13.105/2015, Lei Estadual nº 8.721/2008, Lei Estadual nº 10.132/2013 e Provimento CGJ Nº 003/2014.

O referido é verdade, dou fé.

CHAVE DIGITAL

00005b1d734fd94f057f2d69fe6bc05ba796d330ef65b97911cab345023305b531dd05d6bcc77250638f924743cace4291fa4c29290719c450832ee6a5b4e4cd69adc1e1077f7d035d7baf04342e1ca



Presidência da República
Casa Civil
Medida Provisória Nº 2.200-2,
de 24 de agosto de 2001.



mgbarra

[Handwritten mark]



REPUBLICA FEDERATIVA DO BRASIL

SECRETARIA DE SEGURANÇA PÚBLICA E DEFESA SOCIAL

SISTEMA DE IDENTIFICAÇÃO POLICIAL - AMPLIADA A TODAS



Polegar Direito



Emmanuel Lis Aguiar Cavalcante

CARTEIRA DE IDENTIDADE

VALIDA EM TODO O TERRITÓRIO NACIONAL

REGISTRO GERAL 95010021520 DATA DE EXPEDIÇÃO 30/10/2008

NOME EMANUELLE MARIA AGUIAR CAVALCANTE DATA DE NASCIMENTO 16/04/1981

NOME MANOEL LINHARES CAVALCANTE

NOME FRANCISCA CLEONICE AGUIAR CAVALCANTE

NATURALIDADE FORTALEZA - CE DOZ. ORIGINAR

CERT. CASAMENTO - CARTÓRIO: 2A ZONA TERMO: 43230 FOLHA: 240V

LEVRO: 875 FORTALEZA - CE 629.585.343-91

LEI Nº 7.115 DE 2008

CARTÓRIO AZEVEDO BASTOS 1º OFÍCIO DE REGISTRO CIVIL DAS PESSOAS NATURAIS
E TABELIONATO DE NOTAS - Código CML 06.879-0
Av. Professor Epitácio Pessoa 1168 - Bairro Zoo (Cidade - João Pessoa/PB) CEP 53052-600 www.cartorioazvedo.net.br - Tel: (51) 3345-6058 Fax: (51) 3344-5048

Autenticação Digital

De acordo com os artigos 1º, 9º e 7º inc. V 8º, 41 e 82 da Lei Federal 8.036/1994 e Art. 6º inc. XII da Lei Estadual 8.721/2008 autentico a presente imagem digitalizada, reprodução fiel do documento apresentado e conferido neste ato. O referido é verdade. Dou fé

Cód. Autenticação: 02070502191123280570-1; Data: 05/02/2019 11:28:04



REPÚBLICA FEDERATIVA DO BRASIL
ESTADO DA PARAÍBA
CARTÓRIO AZEVEDO BASTOS
FUNDADO EM 1888

PRIMEIRO REGISTRO CIVIL DE NASCIMENTO E ÓBITOS E PRIVATIVO DE CASAMENTOS, INTERDIÇÕES E TUTELAS DA COMARCA DE JOÃO PESSOA

Av. Epitácio Pessoa, 1145 Bairro dos Estados 58030-00, João Pessoa PB
Tel.: (83) 3244-5404 / Fax: (83) 3244-5484
<http://www.azevedobastos.not.br>
E-mail: cartorio@azevedobastos.not.br



DECLARAÇÃO DE SERVIÇO DE AUTENTICAÇÃO DIGITAL

O Bel. Válber Azevêdo de Miranda Cavalcanti, Oficial do Primeiro Registro Civil de Nascimentos e Óbitos e Privativo de Casamentos, Interdições e Tutelas com atribuição de autenticar e reconhecer firmas da Comarca de João Pessoa Capital do Estado da Paraíba, em virtude de Lei, etc...

DECLARA para os devidos fins de direito que, o documento em anexo identificado individualmente em cada Código de Autenticação Digital¹ ou na referida sequência, foi autenticado de acordo com as Legislações e normas vigentes².

DECLARO ainda que, para garantir transparência e segurança jurídica de todos os atos oriundos da atividade Notarial e Registral no Estado da Paraíba, foi instituído pela Lei Nº 10.132, de 06 de novembro de 2013, a aplicação obrigatória de um Selo Digital de Fiscalização Extrajudicial em todos os atos de notas e registro, composto de um código único (por exemplo: Selo Digital: ABC12345-X1X2) e dessa forma, cada autenticação processada pela nossa Serventia pode ser verificada e confirmada tantas vezes quanto for necessário através do site do Tribunal de Justiça do Estado da Paraíba, endereço <https://corregedoria.tjpb.jus.br/selo-digital/>

A autenticação digital do documento faz prova de que, na data e hora em que ela foi realizada, a empresa CONFAHT - CONSTRUTORA HOLANDA LTDA tinha posse de um documento com as mesmas características que foram reproduzidas na cópia autenticada, sendo da empresa CONFAHT - CONSTRUTORA HOLANDA LTDA a responsabilidade, única e exclusiva, pela idoneidade do documento apresentado a este Cartório.

Esta DECLARAÇÃO foi emitida em **04/12/2020 22:33:56 (hora local)** através do sistema de autenticação digital do Cartório Azevedo Bastos, de acordo com o Art. 1º, 10º e seus §§ 1º e 2º da MP 2200/2001, como também, o documento eletrônico autenticado contendo o Certificado Digital do titular do Cartório Azevedo Bastos, poderá ser solicitado diretamente a empresa CONFAHT - CONSTRUTORA HOLANDA LTDA ou ao Cartório pelo endereço de e-mail autentica@azevedobastos.not.br

Para informações mais detalhadas deste ato, acesse o site <https://autdigital.azevedobastos.not.br> e informe o Código de Autenticação Digital..

Esta Declaração é válida por tempo indeterminado e está disponível para consulta em nosso site.

¹Código de Autenticação Digital: 02070502191123280570-1

²Legislações Vigentes: Lei Federal nº 8.935/94, Lei Federal nº 10.406/2002, Medida Provisória nº 2200/2001, Lei Federal nº 13.105/2015, Lei Estadual nº 8.721/2008, Lei Estadual nº 10.132/2013 e Provimento CGJ N° 003/2014.

O referido é verdade, dou fé.

CHAVE DIGITAL

00005b1d734fd94f057f2d69fe6bc05ba796d330ef65b97911cab345023305b56b6144af0ab9552bafd83fa12298f450efd1cf7996ccb56550a302b219710969adc1e107f77d035d7baf04342e1ca



Presidência da República
Casa Civil
Medida Provisória Nº 2.200-2,
de 24 de agosto de 2001.



manuscrito

Manuscrito



CONFIA CREA

Registro Profissional do Brasil
Serviço Público Federal
Conselho Federal de Engenharia e Agrimensura
Conselho Regional de Engenharia e Agrimensura
Código de Registro Profissional

CREA-CE
Registro Crea nº
7190

Nome:
JOSE VANDERBERG COSTA LIMA

Data do Registro no Crea-CE
28/12/1984

Título Profissional:
**ENGENHEIRO CIVIL
ENGENHEIRO MECÂNICO**

Registro Nacional
162127647
Data de Emissão
24/04/2019

Assinatura do Profissional

Este Documento de Identidade em todo o território nacional e tem a validade, conforme o § 2º do art. 8º da Lei nº 5.024 de 24/12/1965 e Lei nº 8.224 de 07/04/74.

CONFIA CREA

Registro Profissional do Brasil
Serviço Público Federal
Conselho Federal de Engenharia e Agrimensura
Conselho Regional de Engenharia e Agrimensura
Código de Registro Profissional

CREA-CE

Nome:
JOSE VANDERBERG COSTA LIMA

Filiação:
**TERESINHA COSTA LIMA
BENEDITO QUEIROZ DE LIMA**

Nascimento CPF Doc de Identidade
15/09/1955 117.582.103-97 718355 55PC1

Nacionalidade
MOSSORÓ RN

Tipo Sang Título de Eleitor
O+ 06/079910701

Assinatura do Profissional

CREA de Registro
CREA-CE

QR Code

Nacionalidade
BRASILEIRA

PIS/PASEP

Ch misturado

CARTÓRIO AZEVEDO BASTOS 1º OFÍCIO DE REGISTRO CIVIL DAS PESSOAS NATURAIS
E TABELIONATO DE NOTAS - Código CUI 08.870-0
Rua Presidente Epitácio Pessoa, 1143 - Bairro São Cristóvão - CEP 58050-500 - www.serviorembrasil.br - Tel.: (03) 3344-6444 - Fax: (03) 3344-6444

Autenticação Digital

De acordo com os artigos 1º, 3º e 7º inc. V 8º, 41 e 52 da Lei Federal 8.036/1994 e Art. 6º Inc. XII da Lei Estadual 8.721/2008 autentico a presente imagem digitalizada, reprodução fiel do documento apresentado e conferido neste ato. O referido é verdade. Dou fé

Cód. Autenticação: 02071107191700250593-1; Data: 11/07/2019 17:02:31



REPÚBLICA FEDERATIVA DO BRASIL
ESTADO DA PARAÍBA
CARTÓRIO AZEVEDO BASTOS
FUNDADO EM 1888

PRIMEIRO REGISTRO CIVIL DE NASCIMENTO E ÓBITOS E PRIVATIVO DE CASAMENTOS, INTERDIÇÕES E TUTELAS DA COMARCA DE JOÃO PESSOA

Av. Epitácio Pessoa, 1145 Bairro dos Estados 58030-00, João Pessoa PB
Tel.: (83) 3244-5404 / Fax: (83) 3244-5484
<http://www.azevedobastos.not.br>
E-mail: cartorio@azevedobastos.not.br



DECLARAÇÃO DE SERVIÇO DE AUTENTICAÇÃO DIGITAL

O Bel. Válber Azevêdo de Miranda Cavalcanti, Oficial do Primeiro Registro Civil de Nascimentos e Óbitos e Privativo de Casamentos, Interdições e Tutelas com atribuição de autenticar e reconhecer firmas da Comarca de João Pessoa Capital do Estado da Paraíba, em virtude de Lei, etc...

DECLARA para os devidos fins de direito que, o documento em anexo identificado individualmente em cada Código de Autenticação Digital¹ ou na referida sequência, foi autenticado de acordo com as Legislações e normas vigentes².

DECLARO ainda que, para garantir transparência e segurança jurídica de todos os atos oriundos da atividade Notarial e Registral no Estado da Paraíba, foi instituído pela Lei Nº 10.132, de 06 de novembro de 2013, a aplicação obrigatória de um Selo Digital de Fiscalização Extrajudicial em todos os atos de notas e registro, composto de um código único (por exemplo: Selo Digital: ABC12345-X1X2) e dessa forma, cada autenticação processada pela nossa Serventia pode ser verificada e confirmada tantas vezes quanto for necessário através do site do Tribunal de Justiça do Estado da Paraíba, endereço <https://corregedoria.tjpb.jus.br/selo-digital/>

A autenticação digital do documento faz prova de que, na data e hora em que ela foi realizada, a empresa CONFAHT - CONSTRUTORA HOLANDA LTDA tinha posse de um documento com as mesmas características que foram reproduzidas na cópia autenticada, sendo da empresa CONFAHT - CONSTRUTORA HOLANDA LTDA a responsabilidade, única e exclusiva, pela idoneidade do documento apresentado a este Cartório.

Esta DECLARAÇÃO foi emitida em **04/12/2020 22:28:22 (hora local)** através do sistema de autenticação digital do Cartório Azevedo Bastos, de acordo com o Art. 1º, 10º e seus §§ 1º e 2º da MP 2200/2001, como também, o documento eletrônico autenticado contendo o Certificado Digital do titular do Cartório Azevedo Bastos, poderá ser solicitado diretamente a empresa CONFAHT - CONSTRUTORA HOLANDA LTDA ou ao Cartório pelo endereço de e-mail autentica@azevedobastos.not.br

Para informações mais detalhadas deste ato, acesse o site <https://autdigital.azevedobastos.not.br> e informe o Código de Autenticação Digital..

Esta Declaração é válida por tempo Indeterminado e está disponível para consulta em nosso site.

¹Código de Autenticação Digital: 02071107191700250593-1

²Legislações Vigentes: Lei Federal nº 8.935/94, Lei Federal nº 10.406/2002, Medida Provisória nº 2200/2001, Lei Federal nº 13.105/2015, Lei Estadual nº 8.721/2008, Lei Estadual nº 10.132/2013 e Provimento CGJ N° 003/2014.

O referido é verdade, dou fé.

CHAVE DIGITAL

00005b1d734fd94f057f2d69fe6bc05ba796d330ef65b97911cab345023305b5efe5a4fbf1c602852a5eda55e9477563c15cb92d51c0323020a22ecbeeecab2469adc1e107f7f7d035d7baf04342e1ca



Presidência da República
Casa Civil
Medida Provisória Nº 2.200-2,
de 24 de agosto de 2001.



Handwritten signature

Handwritten signature



CERTIDÃO DE ISENÇÃO DE LICENÇA SANITÁRIA

Nº do documento ILS0034631/2022	Data da emissão 06/01/2022
------------------------------------	-------------------------------

Dados do proprietário do empreendimento	
Concedido a CONFAHT CONSTRUTORA HOLANDA LTDA	CNPJ/CPF 07.501.407/0001-41

Natureza Jurídica SOCIEDADE EMPRESARIA LIMITADA
--

Dados do Empreendimento	
Inscrição IPTU 3891291	Endereço (Conforme IPTU indicado) RUA INSTITUTO DO CEARÁ, 2420, LOJA 10 - BENFICA, 60015300, Fortaleza - CE

Área do Terreno (m²) 22,70	Área Construída (m²) 22,00	Área do Estabelecimento (m²) 22,00
-------------------------------	-------------------------------	---------------------------------------

CNAE	ATIVIDADE	RISCO SANITÁRIO	PRINCIPAL?	A ATIVIDADE É EXERCIDA?	ATIVIDADE AUTORIZADA PARA FUNCIONAR NESTE ENDEREÇO?
412040001	CONSTRUÇÃO DE EDIFÍCIOS	ISENTO	Sim	Sim, neste e em outro(s) endereço(s).	Sim
431340001	OBRAS DE TERRAPLENAGEM	ISENTO	Não	Sim, neste e em outro(s) endereço(s).	Sim
433040401	SERVIÇOS DE PINTURA DE EDIFÍCIOS EM GERAL	ISENTO	Não	Sim, neste e em outro(s) endereço(s).	Sim
682180101	CORRETAGEM NA COMPRA E VENDA E AVALIAÇÃO DE IMÓVEIS	ISENTO	Não	Sim, neste e em outro(s) endereço(s).	Sim
681020101	COMPRA E VENDA DE IMÓVEIS PRÓPRIOS	ISENTO	Não	Sim, neste e em outro(s) endereço(s).	Sim
821130001	SERVIÇOS COMBINADOS DE ESCRITÓRIO E APOIO ADMINISTRATIVO	ISENTO	Não	Sim, neste endereço.	Sim

Responsável Legal	
CPF 518.152.903-82	Nome FABIO MOTA HOLANDA

Observações

1. Requerente desta Certidão de Isenção de Licença Sanitária (pessoa que preencheu os dados no Fortaleza Online): FABIO MOTA HOLANDA / CPF: 51815290382
2. Com relação às questões urbanísticas, este documento foi emitido com base na Consulta de Adequabilidade nº FOR2022388106, consulta esta declaratória, podendo ser cancelada caso haja omissão ou falsa descrição de informações, ocasionando a perda da validade deste documento.
3. Esta Certidão de Isenção de Licença Sanitária habilita a(s) operação(ões):
 - a) As atividades de baixo risco ficam dispensadas da exigência de licença sanitária, contudo devem seguir as normas sanitárias em vigor referentes às boas práticas de funcionamento nos termos da LEI COMPLEMENTAR Nº 270 DE 02/08/2019 CÓDIGO DA CIDADE DO MUNICÍPIO DE FORTALEZA e Lei Complementar Nº 159 de 23/12/2013 Código Tributário Municipal ou outra legislação que venha alterá-la ou substituí-la.
 - b) As atividades de baixo risco serão definidas em resolução do Comitê para Gestão da Rede Nacional para a Simplificação do Registro e da Legalização de Empresas e Negócios - CGSIM, de que trata a Lei nº 13.874, de 20 de setembro de 2019.
4. Realizar nova solicitação de Certidão de Isenção de Licença Sanitária se houver qualquer alteração de endereço do estabelecimento, da atividade econômica, razão social bem como alteração da área que modifique a atividade deverá ser feita nova solicitação.
5. O empreendimento ficará passível de fiscalização e monitoramento pelos órgãos competentes.

CONDICIONANTES



ESTA LICENÇA SANITÁRIA NÃO EXIME O ESTABELECIMENTO DE POSSUIR, QUANDO EXIGIDO POR LEGISLAÇÃO ESPECÍFICA, ALVARÁ DE FUNCIONAMENTO, LICENÇA AMBIENTAL, HABITE-SE OU CERTIFICADO DE REGULARIZAÇÃO DE EDIFICAÇÃO, LICENÇA DE PUBLICIDADE, AUTORIZAÇÃO SONORA E CERTIFICADO DE CONFORMIDADE DO CORPO DE BOMBEIROS DO ESTADO DO CEARÁ, BEM COMO DEMAIS LICENÇAS E AUTORIZAÇÕES.

1. Deverão ser mantidas no estabelecimento, em local visível ao público as licenças necessárias ao funcionamento das atividades, incluindo o Alvará

DECRETO LEI 2848/40 – CÓDIGO PENAL

Art. 171 – Obter, para si ou para outrem, vantagem ilícita, em prejuízo alheio, induzindo ou mantendo alguém em erro, mediante artifício, ardil, ou qualquer outro meio fraudulento: PENA – Reclusão, de 1 (um) a 5 (cinco) anos, e multa.

Art. 299 – Omitir, em documento público ou particular, declaração que dele devia constar, ou nele inserir ou fazer inserir declaração falsa ou diversa da que devia ser escrita, com o fim de prejudicar direito, criar obrigação ou alterar a verdade sobre fato juridicamente relevante: PENA – Reclusão, de 1 (um) a 5 (cinco) anos, e multa, se o documento é público, e reclusão de 1 (um) a 3 (três) anos, e multa, se o documento é particular.





ALVARÁ DE FUNCIONAMENTO (Renovação)

Nº do Documento AF00064622/2022		Data Emissão 16/02/2022	Data de Validade 02/02/2023	
Dados do proprietário do empreendimento				
Concedido a CONFAHT CONSTRUTORA HOLANDA LTDA			CNPJ/CPF 07501407000141	
Natureza Jurídica SOCIEDADE EMPRESARIA LIMITADA			Porte da Empresa Empresa de Pequeno Porte - EPP	
Dados do Empreendimento				
Inscrição IPTU 3891291		Endereço (Conforme IPTU indicado) RUA INSTITUTO DO CEARÁ, Nº 2420, Compl. LOJA 10, Bairro BENFICA, CEP 60015300		
Área do Terreno (m²) 22.70		Área Construída (m²) 22.00		Área do Estabelecimento (m²) 22.00
CNAE	ATIVIDADE	PRINCIPAL?	A ATIVIDADE É EXERCIDA?	ATIVIDADE AUTORIZADA PARA FUNCIONAR NO ENDEREÇO?
412040001	CONSTRUÇÃO DE EDIFÍCIOS	SIM	SIM, NESTE E EM OUTRO(S) ENDEREÇO(S).	SIM
432230201	INSTALAÇÃO DE SISTEMAS CENTRAIS DE AR CONDICIONADO, DE VENTILAÇÃO E REFRIGERAÇÃO	NÃO	NÃO EXERCE EM FORTALEZA.	NÃO
432230202	MANUTENÇÃO DE SISTEMAS CENTRAIS DE AR CONDICIONADO, DE VENTILAÇÃO E REFRIGERAÇÃO	NÃO	NÃO EXERCE EM FORTALEZA.	NÃO
433040401	SERVIÇOS DE PINTURA DE EDIFÍCIOS EM GERAL	NÃO	SIM, NESTE E EM OUTRO(S) ENDEREÇO(S).	SIM
682180101	CORRETAGEM NA COMPRA E VENDA E AVALIAÇÃO DE IMÓVEIS	NÃO	SIM, NESTE E EM OUTRO(S) ENDEREÇO(S).	SIM
681020101	COMPRA E VENDA DE IMÓVEIS PRÓPRIOS	NÃO	SIM, NESTE E EM OUTRO(S) ENDEREÇO(S).	SIM
422190101	CONSTRUÇÃO DE BARRAGENS E REPRESAS PARA GERAÇÃO DE ENERGIA ELÉTRICA	NÃO	NÃO EXERCE EM FORTALEZA.	NÃO
422270101	CONSTRUÇÃO DE REDES DE ABASTECIMENTO DE ÁGUA, COLETA DE ESGOTO E CONSTRUÇÕES CORRELATAS, EXCETO OBRAS DE IRRIGAÇÃO	NÃO	NÃO EXERCE EM FORTALEZA.	NÃO
421380001	OBRAS DE URBANIZAÇÃO RUAS, PRACAS E CALÇADAS	NÃO	NÃO EXERCE EM FORTALEZA.	NÃO
429959999	OUTRAS OBRAS DE ENGENHARIA CIVIL NÃO ESPECIFICADAS ANTERIORMENTE	NÃO	NÃO EXERCE EM FORTALEZA.	NÃO
421110201	PINTURA PARA SINALIZAÇÃO EM PISTAS RODOVIARIAS E AEROPORTOS	NÃO	NÃO EXERCE EM FORTALEZA.	NÃO
431180101	DEMOLIÇÃO DE EDIFÍCIOS E OUTRAS ESTRUTURAS	NÃO	NÃO EXERCE EM FORTALEZA.	NÃO
381140001	COLETA DE RESÍDUOS NÃO-PERIGOSOS	NÃO	NÃO EXERCE EM FORTALEZA.	NÃO
821130001	SERVIÇOS COMBINADOS DE ESCRITÓRIO E APOIO ADMINISTRATIVO	NÃO	SIM, NESTE ENDEREÇO.	SIM



mtolous

CNAE	ATIVIDADE	PRINCIPAL?	A ATIVIDADE É EXERCIDA?	ATIVIDADE AUTORIZADA PARA FUNCIONAR NO ENDEREÇO?
381220001	COLETA DE RESÍDUOS PERIGOSOS	NÃO	NÃO EXERCE EM FORTALEZA.	NÃO
382110001	TRATAMENTO E DISPOSIÇÃO DE RESÍDUOS NÃO-PERIGOSOS	NÃO	NÃO EXERCE EM FORTALEZA.	NÃO
382200001	TRATAMENTO E DISPOSIÇÃO DE RESÍDUOS PERIGOSOS	NÃO	NÃO EXERCE EM FORTALEZA.	NÃO
812900099	ATIVIDADES DE LIMPEZA NAO ESPECIFICADAS ANTERIORMENTE	NÃO	SIM, EM OUTROS(S) ENDEREÇOS(S).	NÃO
422190201	CONSTRUÇÃO DE ESTAÇÕES E REDES DE DISTRIBUIÇÃO DE ENERGIA ELÉTRICA	NÃO	NÃO EXERCE EM FORTALEZA.	NÃO
422190301	MANUTENÇÃO DE REDES DE DISTRIBUIÇÃO DE ENERGIA ELÉTRICA	NÃO	NÃO EXERCE EM FORTALEZA.	NÃO
432150001	INSTALAÇÃO ELETRICA	NÃO	NÃO EXERCE EM FORTALEZA.	NÃO
432150002	MANUTENÇÃO ELETRICA	NÃO	NÃO EXERCE EM FORTALEZA.	NÃO
432230301	INSTALAÇÕES DE SISTEMA DE PREVENÇÃO CONTRA INCENDIO	NÃO	NÃO EXERCE EM FORTALEZA.	NÃO
432910401	MONTAGEM E INSTALAÇÃO DE SISTEMAS E EQUIPAMENTOS DE ILUMINAÇÃO E SINALIZAÇÃO EM VIAS PUBLICAS, PORTOS E AEROPORTOS	NÃO	NÃO EXERCE EM FORTALEZA.	NÃO
431340001	OBRAS DE TERRAPLENAGEM	NÃO	SIM, NESTE E EM OUTRO(S) ENDEREÇO(S).	SIM
432919999	OUTRAS OBRAS DE INSTALAÇÕES EM CONSTRUÇÕES NAO ESPECIFICADAS ANTERIORMENTE	NÃO	NÃO EXERCE EM FORTALEZA.	NÃO

Responsável Legal

CPF 518.152.903-82	Nome FABIO MOTA HOLANDA
-----------------------	----------------------------

Observações

1. Requerente desta Licença (pessoa que preencheu os dados no Fortaleza Online): FÁBIO MOTA HOLANDA / CPF:518.152.903-82
2. Com relação às questões urbanísticas, este documento foi emitido com base na Consulta de Adequabilidade nº FOR2021341037, consulta esta declaratória, podendo ser cancelada caso haja omissão ou falsa descrição de informações, ocasionando a perda da validade deste documento.
3. Este Alvará refere-se às questões urbanísticas, tendo sido emitido com base nas informações prestadas no Sistema Fortaleza Online, conforme Lei Complementar nº 270/2019 (Código da Cidade), não eximindo o estabelecimento de possuir licença ambiental quando exigido por lei, ficando a efetiva operação da(s) atividade(s) condicionada a emissão desta.
4. Este Alvará possui validade de 1 ano, devendo ser renovada por igual período.
5. O empreendimento ficará passível de fiscalização e monitoramento pelo Órgão competente.
6. Conforme a Lei Complementar nº 270/2019 (Código da Cidade), este documento é enquadrado como Alvará Social;



Documentos vinculados:

- 1- Plano de Gerenciamento de Resíduos - PGRS: ISENT0;
- 2- Certificado de Conformidade do Corpo de Bombeiros - 315735;

CONDICIONANTES

ESTE ALVARÁ DE FUNCIONAMENTO NÃO EXIME O ESTABELECIMENTO DE POSSUIR, QUANDO EXIGIDO POR LEGISLAÇÃO ESPECÍFICA, LICENÇA SANITÁRIA, HABITE-SE OU CERTIFICADO DE REGULARIZAÇÃO DE EDIFICAÇÃO, LICENÇA DE PUBLICIDADE, AUTORIZAÇÃO SONORA E CERTIFICADO DE CONFORMIDADE DO CORPO DE BOMBEIROS DO ESTADO DO CEARÁ, BEM COMO DEMAIS LICENÇAS E AUTORIZAÇÕES.



1. Deverão ser mantidas no estabelecimento as licenças necessárias ao funcionamento das atividades, incluindo o Alvará de Funcionamento;
2. Este Alvará de Funcionamento não exige o estabelecimento de possuir Relatório de Impacto sobre o Sistema de Trânsito – RIST aprovado pela Autarquia Municipal de Trânsito e Cidadania – AMC, quando classificado como Polo Gerador de Viagens – PGV pela Lei Complementar nº 236/2017 (Lei de Parcelamento, Uso e Ocupação do Solo).
3. É condicionante para o exercício de atividade em imóveis unifamiliares que a atividade seja compatível com o espaço físico no que se refere à circulação de pessoas e de mercadorias;
4. É condicionante para o exercício de atividades em imóveis residenciais multifamiliares (condomínio de apartamentos ou de casas) a autorização prévia concedida pela administração do condomínio, além do atendimento às suas regras internas, em especial as que se referem à circulação de pessoas ou mercadorias e ainda, que o exercício da atividade seja compatível com o espaço físico.
5. O horário de Funcionamento do estabelecimento deverá estar de acordo com o disposto nas Leis Municipais nº 9275/2007, 9477/2009 e 10635/2017.
6. O estabelecimento deverá disponibilizar o número de vagas de estacionamento conforme Lei Complementar nº 236/2017 (Lei de Parcelamento, Uso e Ocupação do Solo).

LEI COMPLEMENTAR 270/2019 (CÓDIGO DA CIDADE)

Art. 631. O Alvará de Funcionamento licencia o exercício da atividade, não atestando a regularidade da edificação ou a posse do imóvel.

DECRETO LEI 2848/40 – CÓDIGO PENAL

Art. 171 – Obter, para si ou para outrem, vantagem ilícita, em prejuízo alheio, induzindo ou mantendo alguém em erro, mediante artifício, ardil, ou qualquer outro meio fraudulento: PENA – Reclusão, de 1 (um) a 5 (cinco) anos, e multa.

Art. 299 – Omitir, em documento público ou particular, declaração que dele devia constar, ou nele inserir ou fazer inserir declaração falsa ou diversa da que devia ser escrita, com o fim de prejudicar direito, criar obrigação ou alterar a verdade sobre fato juridicamente relevante: PENA – Reclusão, de 1 (um) a 5 (cinco) anos, e multa, se o documento é público, e reclusão de 1 (um) a 3 (três) anos, e multa, se o documento é particular.



mdouma

Al



REPÚBLICA FEDERATIVA DO BRASIL
CADASTRO NACIONAL DA PESSOA JURÍDICA

NÚMERO DE INSCRIÇÃO 07.501.407/0001-41 MATRIZ	COMPROVANTE DE INSCRIÇÃO E DE SITUAÇÃO CADASTRAL	DATA DE ABERTURA 08/07/2005
NOME EMPRESARIAL CONFAHT CONSTRUTORA HOLANDA LTDA		
TÍTULO DO ESTABELECIMENTO (NOME DE FANTASIA) CONFAHT CONSTRUTORA E INCORPORADORA		PORTE EPP
CÓDIGO E DESCRIÇÃO DA ATIVIDADE ECONÔMICA PRINCIPAL 41.20-4-00 - Construção de edifícios		
CÓDIGO E DESCRIÇÃO DAS ATIVIDADES ECONÔMICAS SECUNDÁRIAS 38.11-4-00 - Coleta de resíduos não-perigosos 38.12-2-00 - Coleta de resíduos perigosos 38.21-1-00 - Tratamento e disposição de resíduos não-perigosos 38.22-0-00 - Tratamento e disposição de resíduos perigosos 42.11-1-02 - Pintura para sinalização em pistas rodoviárias e aeroportos 42.13-8-00 - Obras de urbanização - ruas, praças e calçadas 42.21-9-01 - Construção de barragens e represas para geração de energia elétrica 42.21-9-02 - Construção de estações e redes de distribuição de energia elétrica 42.21-9-03 - Manutenção de redes de distribuição de energia elétrica 42.22-7-01 - Construção de redes de abastecimento de água, coleta de esgoto e construções correlatas, exceto obras de irrigação 42.99-5-99 - Outras obras de engenharia civil não especificadas anteriormente 43.11-8-01 - Demolição de edifícios e outras estruturas 43.13-4-00 - Obras de terraplenagem 43.21-5-00 - Instalação e manutenção elétrica 43.22-3-02 - Instalação e manutenção de sistemas centrais de ar condicionado, de ventilação e refrigeração 43.22-3-03 - Instalações de sistema de prevenção contra incêndio 43.29-1-04 - Montagem e instalação de sistemas e equipamentos de iluminação e sinalização em vias públicas, portos e aeroportos 43.29-1-99 - Outras obras de instalações em construções não especificadas anteriormente 43.30-4-04 - Serviços de pintura de edifícios em geral 68.10-2-01 - Compra e venda de imóveis próprios		
CÓDIGO E DESCRIÇÃO DA NATUREZA JURÍDICA 206-2 - Sociedade Empresária Limitada		
LOGRADOURO R INSTITUTO DO CEARA	NÚMERO 2420	COMPLEMENTO LOJA 10
CEP 60.015-300	BAIRRO/DISTRITO BENFICA	MUNICÍPIO FORTALEZA
		UF CE
ENDEREÇO ELETRÔNICO		TELEFONE (85) 3226-0118
ENTE FEDERATIVO RESPONSÁVEL (EFR) *****		
SITUAÇÃO CADASTRAL ATIVA	DATA DA SITUAÇÃO CADASTRAL 08/07/2005	
MOTIVO DE SITUAÇÃO CADASTRAL		
SITUAÇÃO ESPECIAL *****	DATA DA SITUAÇÃO ESPECIAL *****	

Aprovado pela Instrução Normativa RFB nº 1.863, de 27 de dezembro de 2018.

Emitido no dia 05/07/2022 às 09:50:07 (data e hora de Brasília).

Página: 1/2

maioria



REPÚBLICA FEDERATIVA DO BRASIL

CADASTRO NACIONAL DA PESSOA JURÍDICA

NÚMERO DE INSCRIÇÃO 07.501.407/0001-41 MATRIZ	COMPROVANTE DE INSCRIÇÃO E DE SITUAÇÃO CADASTRAL	DATA DE ABERTURA 08/07/2005
NOME EMPRESARIAL CONFAHT CONSTRUTORA HOLANDA LTDA		
CÓDIGO E DESCRIÇÃO DAS ATIVIDADES ECONÔMICAS SECUNDÁRIAS 68.21-8-01 - Corretagem na compra e venda e avaliação de imóveis 81.29-0-00 - Atividades de limpeza não especificadas anteriormente 82.11-3-00 - Serviços combinados de escritório e apoio administrativo		
CÓDIGO E DESCRIÇÃO DA NATUREZA JURÍDICA 206-2 - Sociedade Empresária Limitada		
LOGRADOURO R INSTITUTO DO CEARA	NÚMERO 2420	COMPLEMENTO LOJA 10
CEP 60.015-300	BAIRRO/DISTRITO BENFICA	MUNICÍPIO FORTALEZA
		UF CE
ENDEREÇO ELETRÔNICO	TELEFONE (85) 3226-0118	
ENTE FEDERATIVO RESPONSÁVEL (EFR) *****		
SITUAÇÃO CADASTRAL ATIVA	DATA DA SITUAÇÃO CADASTRAL 08/07/2005	
MOTIVO DE SITUAÇÃO CADASTRAL		
SITUAÇÃO ESPECIAL *****	DATA DA SITUAÇÃO ESPECIAL *****	

Aprovado pela Instrução Normativa RFB nº 1.863, de 27 de dezembro de 2018.



Emitido no dia **05/07/2022** às **09:50:07** (data e hora de Brasília).

Página: **2/2**

melewa

[Handwritten signature]



	SINTEGRA/ICMS Consulta Pública ao Cadastro do Estado do Ceará	
---	--	---

Cadastro atualizado até: 4 / 7 / 2022

IDENTIFICAÇÃO

CNPJ/CPF:	07.501.407/0001-41	Inscrição Estadual:	06.192453-9
Razão Social:	CONFAHT CONSTRUTORA HOLANDA LTDA		

ENDEREÇO

Logradouro:	R INSTITUTO DO CEARA		
Número:	02420	Complemento:	LOJA 10
Bairro:	BENFICA		
Município:	FORTALEZA	UF:	CEARA
CEP:	60.015-300	Telefone:	008532260118

INFORMAÇÕES COMPLEMENTARES

CNAE Fiscal Primário:	4120400 - Construção de edifícios
CNAE Fiscal Secundário:	-
Situação Cadastral Vigente:	BAIXADO A PEDIDO
Data de Início de Atividade:	6 / 4 / 2006
Data da Situação Cadastral:	27 / 11 / 2020
Regime de Recolhimento:	OUTROS
Credenciamento antecipado:	
Obrigado a NF-e:	SIM
Data Obrigatoriedade NF-e:	1/1/2015
Obrigado a EFD:	NAO
Data Obrigatoriedade EFD:	
Opção Simples:	NAO
Obrigado a CT-e:	NAO
Data Obrigatoriedade CT-e:	

OBSERVAÇÃO: Os dados acima são baseados em informações fornecidas pelo contribuinte, estando sujeitos a posterior confirmação pelo Fisco

Data da Consulta: 5 / 7 / 2022

[Voltar para seleção de contribuinte](#)
[Acessar cadastro de outro Estado](#)
[Voltar à Página da SEFAZ-CE](#)

mbouza

Alh



ESTADO DO CEARÁ
SECRETARIA DA FAZENDA
FICHA DE INSCRIÇÃO DO CONTRIBUINTE

FIC

C.G.F

06.192453-9

RAZÃO SOCIAL
CONFAHT CONSTRUTORA HOLANDA LTDA

ENDEREÇO COMPLETO
R INSTITUTO DO CEARA , 02420
Compl.:LOJA 10 Bairro:BENFICA CEP:60015300
Cidade:FORTALEZA UF:CE Distrito: FORTALEZA

C.N.P.J.
07.501.407/0001-41

CÓD. ÓRGÃO LOCAL
201.0100-0

C.N.A.E. PRINCIPAL
4120400

DESCRIÇÃO UNIDADE AUXILIAR
#####

C.N.A.E. PRINCIPAL (ARRECADAÇÃO/FISCALIZAÇÃO)
4120400

C.G.F. ESTABELECIMENTO VINCULADO
#####

C.N.A.E. SECUNDÁRIO
3811400

REGIME DE RECOLHIMENTO
OUTROS

C.N.A.E. SECUNDÁRIO 2
4110700

NATUREZA JURÍDICA
3

EMITIDA VIA INTERNET EM 04/11/2020 ÀS 20:42:05

**A autenticidade deste documento deverá ser comprovada via Internet, no endereço
<http://www.sefaz.ce.gov.br>**

maiana

Alk



**SECRETARIA MUNICIPAL DAS FINANÇAS - SEFIN
CADASTRO DE PRODUTORES DE BENS E SERVIÇOS - CPBS**

NÚMERO DE INSCRIÇÃO
202269-9

**COMPROVANTE DE INSCRIÇÃO E DE
SITUAÇÃO CADASTRAL**

DATA INÍCIO ATIVIDADE NO
MUNICÍPIO
08/07/2005

NOME / RAZÃO SOCIAL
CONFAHT CONSTRUTORA HOLANDA LTDA

CPF/CNPJ
07.501.407/0001-41

NOME DE FANTASIA
CONFAHT CONST E INCORPORADORA

CÓDIGO E DESCRIÇÃO DA ATIVIDADE ECONÔMICA PRINCIPAL / OCUPAÇÃO
412040001 - CONSTRUÇÃO DE EDIFÍCIOS

CÓDIGO E DESCRIÇÃO DAS ATIVIDADES ECONÔMICAS SECUNDÁRIAS / OCUPAÇÕES

381140001 - COLETA DE RESÍDUOS NÃO-PERIGOSOS
421110201 - PINTURA PARA SINALIZAÇÃO EM PISTAS RODOVIÁRIAS E AEROPORTOS
421380001 - OBRAS DE URBANIZAÇÃO RUAS, PRACAS E CALÇADAS
422190101 - CONSTRUÇÃO DE BARRAGENS E REPRESAS PARA GERAÇÃO DE ENERGIA ELÉTRICA
422270101 - CONSTRUÇÃO DE REDES DE ABASTECIMENTO DE ÁGUA, COLETA DE ESGOTO E CONSTRUÇÕES CORRELATAS, EXCETO OBRAS DE IRRIGAÇÃO
429959999 - OUTRAS OBRAS DE ENGENHARIA CIVIL NÃO ESPECIFICADAS ANTERIORMENTE
431180101 - DEMOLIÇÃO DE EDIFÍCIOS E OUTRAS ESTRUTURAS
431340001 - OBRAS DE TERRAPLENAGEM
432230201 - INSTALAÇÃO DE SISTEMAS CENTRAIS DE AR CONDICIONADO, DE VENTILAÇÃO E REFRIGERAÇÃO
433040401 - SERVIÇOS DE PINTURA DE EDIFÍCIOS EM GERAL
682180101 - CORRETAGEM NA COMPRA E VENDA DE IMÓVEIS
781080001 - SELEÇÃO E AGENCIAMENTO DE MÃO-DE-OBRA
821130001 - SERVIÇOS COMBINADOS DE ESCRITÓRIO E APOIO ADMINISTRATIVO
411070001 - INCORPORAÇÃO DE EMPREENDIMENTOS IMOBILIÁRIOS
681020101 - COMPRA E VENDA DE IMÓVEIS PRÓPRIOS

CÓDIGO E DESCRIÇÃO DA NATUREZA JURÍDICA
206-2 - SOCIEDADE EMPRESÁRIA LIMITADA

TIPO DE ESTABELECIMENTO
MATRIZ

LOGRADOURO
R INSTITUTO DO CEARA, 2420

COMPLEMENTO
LOJA 10

BAIRRO
BENFICA

CEP
60015-300

MUNICÍPIO
FORTALEZA

UF
CE

SITUAÇÃO CADASTRAL
ATIVA

REGIME DE TRIBUTAÇÃO
NORMAL

SUBSTITUTO TRIBUTÁRIO
SIM

OPTANTE DO SIMEI
NÃO

OPTANTE DO SIMPLES NACIONAL
NÃO

DATA DA OPÇÃO NO SIMPLES / SIMEI

DATA DE CADASTRO NA SEFIN
02/08/2005

EMITIDO VIA INTERNET EM 05/07/2022 ÀS 09:56:46
<http://www.sefin.fortaleza.ce.gov.br>



MINISTÉRIO DA FAZENDA
Secretaria da Receita Federal do Brasil
Procuradoria-Geral da Fazenda Nacional

**CERTIDÃO POSITIVA COM EFEITOS DE NEGATIVA DE DÉBITOS RELATIVOS AOS TRIBUTOS
FEDERAIS E À DÍVIDA ATIVA DA UNIÃO**

Nome: CONFAHT CONSTRUTORA HOLANDA LTDA
CNPJ: 07.501.407/0001-41

Ressalvado o direito de a Fazenda Nacional cobrar e inscrever quaisquer dívidas de responsabilidade do sujeito passivo acima identificado que vierem a ser apuradas, é certificado que:

1. constam débitos administrados pela Secretaria da Receita Federal do Brasil (RFB) com exigibilidade suspensa nos termos do art. 151 da Lei nº 5.172, de 25 de outubro de 1966 - Código Tributário Nacional (CTN), ou objeto de decisão judicial que determina sua desconsideração para fins de certificação da regularidade fiscal, ou ainda não vencidos; e
2. não constam inscrições em Dívida Ativa da União (DAU) na Procuradoria-Geral da Fazenda Nacional (PGFN).

Conforme disposto nos arts. 205 e 206 do CTN, este documento tem os mesmos efeitos da certidão negativa.

Esta certidão é válida para o estabelecimento matriz e suas filiais e, no caso de ente federativo, para todos os órgãos e fundos públicos da administração direta a ele vinculados. Refere-se à situação do sujeito passivo no âmbito da RFB e da PGFN e abrange inclusive as contribuições sociais previstas nas alíneas 'a' a 'd' do parágrafo único do art. 11 da Lei nº 8.212, de 24 de julho de 1991.

A aceitação desta certidão está condicionada à verificação de sua autenticidade na Internet, nos endereços <<http://rfb.gov.br>> ou <<http://www.pgfn.gov.br>>.

Certidão emitida gratuitamente com base na Portaria Conjunta RFB/PGFN nº 1.751, de 2/10/2014.

Emitida às 08:51:45 do dia 22/04/2022 <hora e data de Brasília>.

Válida até 19/10/2022.

Código de controle da certidão: **5423.372B.79CD.DD7C**

Qualquer rasura ou emenda invalidará este documento.

CERTIDÃO DE AUTENTICIDADE
Certifico que este documento emitido em
22/04/2022 através do (site)
rfb.gov.br ou www.pgfn.gov.br
teve sua autenticidade confirmada por esta
Comissão no mesmo endereço eletrônico.
O referido é verdade. Dou Fé
Apiares - CE, 22/04/2022
COMISSÃO PERMANENTE DE LICITAÇÃO

Marcos

NK



GOVERNO DO
ESTADO DO CEARÁ
Procuradoria Geral do Estado



Certidão Negativa de Débitos Estaduais

202214102056

Emitida para os efeitos da Instrução Normativa N° 13 de 02/03/2001

IDENTIFICAÇÃO DO(A) REQUERENTE
Inscrição Estadual: 061924539
CNPJ / CPF: 07501407000141
RAZÃO SOCIAL: CONFAHT CONSTRUTORA HOLANDA LTDA

Ressalvado o direito da Fazenda Estadual de inscrever e cobrar as dívidas que venham a ser apuradas, certifico, para fins de direito, que revendo os registros do Cadastro de Inadimplentes da Fazenda Pública Estadual - CADINE, verificou-se nada existir em nome do(a) requerente acima identificado(a) até a presente data e horário, e, para constar, foi emitida esta certidão.

EMITIDA VIA INTERNET EM 05/07/2022 ÀS 10:01:57
VÁLIDA ATÉ 03/09/2022

A autenticidade deste documento deverá ser comprovada via Internet, no endereço
www.sefaz.ce.gov.br

CERTIDÃO DE AUTENTICIDADE
Certifico que este documento emitido em
05/07/2022 através do (site)
www.sefaz.ce.gov.br
teve sua autenticidade confirmada por esta
comissão no mesmo endereço eletrônico.
O referido é verdade. Dou Fé
Apuiarés - CE, 05/07/2022
COMISSÃO PERMANENTE DE LICITAÇÃO

Handwritten signature

Handwritten signature

CERTIDÃO NEGATIVA DE DÉBITOS DE TRIBUTOS MUNICIPAIS

Certidão N° 2022/160282

CPF/CNPJ: 07.501.407/0001-41

Nome ou Razão Social: CONFAHT CONSTRUTORA HOLANDA LTDA

Endereço: R INSTITUTO DO CEARA 2420 LOJA 10 BENFICA CEP 60015-300

Certificamos, para fins de comprovação perante terceiros, que a pessoa acima identificada, até a presente data, não possui débitos de natureza tributária para com o Município de Fortaleza, ressalvado, porém, à Secretaria Municipal das Finanças, o direito de cobrar e inscrever, a qualquer tempo, quaisquer dividas em seu nome na forma da legislação vigente.

Fortaleza, 5 de Julho de 2022 (09:52:53)

Certidão expedida gratuitamente com base no decreto 13.716, de 22 de dezembro de 2015.

A autenticidade desta certidão deverá ser confirmada no endereço eletrônico da Secretaria Municipal das Finanças - SEFIN em www.sefin.fortaleza.ce.gov.br.

Válida até 03/10/2022

Qualquer rasura ou emenda invalidará este documento.

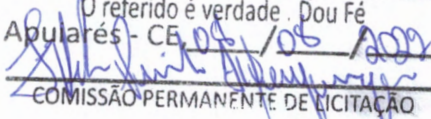
CERTIDÃO DE AUTENTICIDADE
Certifico que este documento emitido em
05/07/2022 através do (site)
www.sefin.fortaleza.ce.gov.br
teve sua autenticidade confirmada por esta
comissão no mesmo endereço eletrônico.
O referido é verdade. Dou Fé
Apulés - CE 05/07/2022

COMISSÃO PERMANENTE DE LICITAÇÃO

mBueno



Two empty rectangular boxes for stamping or marking.



Certificado de Regularidade do FGTS - CRF

Inscrição: 07.501.407/0001-41
Razão Social: CONFAHT CONSTRUTORA HOLANDA LTDA
Endereço: R INSTITUTO DO CEARA 2420 LOJA 10 / BENFICA / FORTALEZA / CE / 60015-300

A Caixa Econômica Federal, no uso da atribuição que lhe confere o Art. 7, da Lei 8.036, de 11 de maio de 1990, certifica que, nesta data, a empresa acima identificada encontra-se em situação regular perante o Fundo de Garantia do Tempo de Serviço - FGTS.

O presente Certificado não servirá de prova contra cobrança de quaisquer débitos referentes a contribuições e/ou encargos devidos, decorrentes das obrigações com o FGTS.

Validade: 16/07/2022 a 14/08/2022

Certificação Número: 2022071601312409334253

Informação obtida em 19/07/2022 11:53:39

A utilização deste Certificado para os fins previstos em Lei esta condicionada a verificação de autenticidade no site da Caixa: **www.caixa.gov.br**

CERTIDÃO DE AUTENTICIDADE

Certifico que este documento emitido em 19/07/2022 através do (site)

www.caixa.gov.br teve sua autenticidade confirmada por esta Comissão no mesmo endereço eletrônico.

O referido é verdade. Dou Fé
Apucarás - CE, 06/07/2022

[Signature]
COMISSÃO PERMANENTE DE LICITAÇÃO

Handwritten signatures and initials in blue ink at the bottom of the page.



PODER JUDICIÁRIO
JUSTIÇA DO TRABALHO

CERTIDÃO NEGATIVA DE DÉBITOS TRABALHISTAS

Nome: CONFAHT CONSTRUTORA HOLANDA LTDA (MATRIZ E FILIAIS)
CNPJ: 07.501.407/0001-41
Certidão n°: 21044686/2022
Expedição: 05/07/2022, às 10:04:24
Validade: 01/01/2023 - 180 (cento e oitenta) dias, contados da data de sua expedição.

Certifica-se que CONFAHT CONSTRUTORA HOLANDA LTDA (MATRIZ E FILIAIS), inscrito(a) no CNPJ sob o n° 07.501.407/0001-41, NÃO CONSTA como inadimplente no Banco Nacional de Devedores Trabalhistas. Certidão emitida com base nos arts. 642-A e 883-A da Consolidação das Leis do Trabalho, acrescentados pelas Leis ns.º 12.440/2011 e 13.467/2017, e no Ato 01/2022 da CGJT, de 21 de janeiro de 2022. Os dados constantes desta Certidão são de responsabilidade dos Tribunais do Trabalho.

No caso de pessoa jurídica, a Certidão atesta a empresa em relação a todos os seus estabelecimentos, agências ou filiais.

A aceitação desta certidão condiciona-se à verificação de sua autenticidade no portal do Tribunal Superior do Trabalho na Internet (<http://www.tst.jus.br>).

Certidão emitida gratuitamente.

INFORMAÇÃO IMPORTANTE

Do Banco Nacional de Devedores Trabalhistas constam os dados necessários à identificação das pessoas naturais e jurídicas inadimplentes perante a Justiça do Trabalho quanto às obrigações estabelecidas em sentença condenatória transitada em julgado ou em acordos judiciais trabalhistas, inclusive no concernente aos recolhimentos previdenciários, a honorários, a custas, a emolumentos ou a recolhimentos determinados em lei; ou decorrentes de execução de acordos firmados perante o Ministério Público do Trabalho, Comissão de Conciliação Prévia ou demais títulos que, por disposição legal, contiver força executiva.

CERTIDÃO DE AUTENTICIDADE

Certifico que este documento emitido em
05/07/2022 através do (site)

www.tst.jus.br
teve sua autenticidade confirmada por seta
comissão no mesmo endereço eletrônico.

O referido é verdade. Dou Fé
Araruama - CE, 05/07/2022

COMISSÃO PERMANENTE DE LICITAÇÃO



MINISTÉRIO DO TRABALHO E PREVIDÊNCIA
SUBSECRETARIA DE INSPEÇÃO DO TRABALHO

CERTIDÃO

EMPREGADOR: CONFAHT CONSTRUTORA HOLANDA LTDA (CONFAHT
CONSTRUTORA E INCORPORADORA)
CNPJ: 07.501.407/0001-41

DATA E HORA DA EMISSÃO: 05/07/2022, às 10h07

Conforme os registros administrativos da Relação Anual de Informações Sociais (RAIS) e do Cadastro Geral de Empregados e Desempregados (CAGED), recebidos e processados até o momento da emissão desta certidão, certifica-se que o empregador acima identificado **está desobrigado da cota legal para pessoas com deficiência ou beneficiários reabilitados da Previdência Social, prevista no art. 93 da Lei nº 8.213 de 1991.**

Última competência processada do CAGED: 06/2022

Última competência processada da RAIS: 2020

1. Esta certidão reflete tão somente os dados constantes dos registros administrativos da RAIS e do CAGED. Esses dados são declarados pelo próprio empregador, não havendo validação por parte da Subsecretaria de Inspeção do Trabalho.
2. Esta certidão não abrange autos de infração e decisões judiciais relativos à obrigação de preencher vagas com pessoas com deficiência ou beneficiários reabilitados da Previdência Social, conforme art. 93 da Lei nº 8.213 de 1991.
3. Esta certidão abrange todos os estabelecimentos do empregador.
4. A autenticidade desta certidão poderá ser confirmada no endereço <http://cdcit.mte.gov.br/inter/cdcit/verifica.seam> utilizando o código **4J4POCb**.

[Assinatura]



Sistema Nacional de Registro de Empresas Mercantil - SINREM
 Governo do Estado do Ceará
 Secretaria de Estado da Fazenda do Estado do Ceará
 Junta Comercial do Estado do Ceará

Certidão Simplificada

Certificamos que as informações abaixo constam dos documentos arquivados nesta Junta Comercial e são vigentes na data de sua expedição.

Nome Empresarial: CONFAHT CONSTRUTORA HOLANDA LTDA
 Natureza Jurídica: SOCIEDADE EMPRESÁRIA LIMITADA

Número de Identificação do Registro de Empresas - NIRE	CNPJ	Data de Arquivamento do Ato Constitutivo	Data de Início de Atividade
2320106877-9	07.501.407/0001-41	08/07/2005	15/07/2005

Endereço Completo:

RUA INSTITUTO DO CEARA 2420 LOJA 10 - BAIRRO BENFICA CEP 60015-300 - FORTALEZA/CE

Objeto Social:

CONSTRUCAO DE EDIFICIOS CONSTRUCAO DE BARRAGENS E REPRESAS PARA GERACAO DE ENERGIA ELETRICA CONSTRUCAO DE REDES DE ABASTECIMENTO DE AGUA, COLETA DE ESGOTO E CONSTRUCOES CORRELATAS, EXCETO OBRAS DE IRRIGACAO OBRAS DE URBANIZACAO RUAS, PRACAS E CALCADAS OUTRAS OBRAS DE ENGENHARIA CIVIL PINTURA PARA SINALIZACAO EM PISTAS RODOVIARIAS E AEROPORTOS DEMOLICAO DE EDIFICIOS E OUTRAS ESTRUTURAS OBRAS DE TERRAPLENAGEM INSTALACAO E MANUTENCAO DE SISTEMAS CENTRAIS DE AR CONDICIONADO, DE VENTILACAO E REFRIGERACAO SERVICOS DE PINTURA DE EDIFICIOS CORRETAGEM NA COMPRA E VENDA E AVALIACAO DE IMOVEIS COMPRA E VENDA DE IMOVEIS PROPRIOS COLETA DE RESIDUOS NAO-PERIGOSOS SERVICOS COMBINADOS DE ESCRITORIO E APOIO ADMINISTRATIVO COLETA DE RESIDUOS PERIGOSOS TRATAMENTO E DISPOSICAO DE RESIDUOS NAO-PERIGOSOS TRATAMENTO E DISPOSICAO DE RESIDUOS PERIGOSOS ATIVIDADES DE LIMPEZA CONSTRUCAO DE ESTACOES E REDES DE DISTRIBUICAO DE ENERGIA ELETRICA MANUTENCAO DE REDES DE DISTRIBUICAO DE ENERGIA ELETRICA INSTALACAO E MANUTENCAO ELETRICA INSTALACOES DE SISTEMA DE PREVENCAO CONTRA INCENDIO MONTAGEM E INSTALACAO DE SISTEMAS E EQUIPAMENTOS DE ILUMINACAO E SINALIZACAO EM VIAS PUBLICAS, PORTOS E AEROPORTOS OUTRAS OBRAS DE INSTALACOES EM CONSTRUCOES

Capital Social:	Microempresa ou Empresa de Pequeno Porte	Prazo de Duração
R\$ 1.500.000,00 UM MILHÃO E QUINHENTOS MIL REAIS	EMPRESA PEQUENO PORTE (Lei Complementar nº123/06)	INDETERMINADO
Capital Integralizado: R\$ 1.500.000,00 UM MILHÃO E QUINHENTOS MIL REAIS		

Sócio(s)/Administrador(es)

CPF/NIRE	Nome	Tér. Mandato	Participação	Função
629.585.343-91	EMANUELLE MARIA AGUIAR CAVALCANTE	xxxxxxx	R\$ 19.000,00	SOCIO
518.152.903-82	FABIO MOTA HOLANDA	xxxxxxx	R\$ 1.480.000,00	SÓCIO / ADMINISTRADOR
117.582.103-97	JOSE VANDSBERG COSTA LIMA	xxxxxxx	R\$ 1.000,00	SOCIO

Status: XXXXXXXX

Situação: ATIVA

Último Arquivamento: 07/06/2022

Número: 5815133

Ato	002 - ALTERACAO
Evento(s)	2247 - ALTERACAO DE CAPITAL SOCIAL
	2003 - ALTERACAO DE SOCIO/ADMINISTRADOR
	051 - CONSOLIDACAO DE CONTRATO/ESTATUTO

Certidão Simplificada Digital emitida pela JUNTA COMERCIAL DO ESTADO DO CEARÁ e certificada digitalmente. Se desejar confirmar a autenticidade desta certidão, acesse o site da JUCEC (<http://www.jucec.ce.gov.br>) e clique em validar certidão. A certidão pode ser validada de duas formas:

- Validação por envio de arquivo (upload)
- Validação visual (digite o nº C220001782733 e visualize a certidão)



22/098.048-9

N. Holanda
AK

Junta Comercial do Estado do Ceará



Sistema Nacional de Registro de Empresas Mercantil - SINREM
 Governo do Estado do Ceará
 Secretaria de Estado da Fazenda do Estado do Ceará
 Junta Comercial do Estado do Ceará

Certidão Simplificada

Certificamos que as informações abaixo constam dos documentos arquivados nesta Junta Comercial e são vigentes na data de sua expedição.

Nome Empresarial: CONFAHT CONSTRUTORA HOLANDA LTDA

Natureza Jurídica: SOCIEDADE EMPRESÁRIA LIMITADA

Filial(ais) nesta Unidade da Federação ou fora dela

Nire CNPJ Endereço

NADA MAIS#

Fortaleza, 05 de Julho de 2022 15:24

 LEANDRA CARDOSO DE ALMEIDA SERAINE
 SECRETARIA GERAL

Junta Comercial do Estado do Ceará

Certidão Simplificada Digital emitida pela JUNTA COMERCIAL DO ESTADO DO CEARÁ e certificada digitalmente. Se desejar confirmar a autenticidade desta certidão, acesse o site da JUCEC (<http://www.jucec.ce.gov.br>) e clique em validar certidão. A certidão pode ser validada de duas formas:

- 1) Validação por envio de arquivo (upload)
- 2) Validação visual (digite o nº C220001782733 e visualize a certidão)

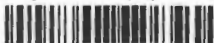

22/098.048-9





Sistema Nacional de Registro de Empresas Mercantil - SINREM
Governo do Estado do Ceará
Secretaria de Estado da Fazenda do Estado do Ceará
Junta Comercial do Estado do Ceará



Junta Comercial do Estado do Ceará

Certidão Específica

A Secretária-Geral da Junta Comercial do Estado do Ceará **CERTIFICA**, nos termos do art. 29 da Lei Federal nº 8.934, de 18 de novembro de 1994, nos arts. 78, inciso III e 81 do Decreto nº 1.800, de 30 de janeiro de 1996; da Instrução Normativa IN/DREI nº 81, de 10 de julho de 2020, a requerimento, conforme protocolo de número **22/098.051-9**, que consta no Cadastro Estadual de Empresas Mercantis, formado e organizado por esta Junta Comercial na forma disciplinada no art. 7º, VIII, do Decreto 1800/1996, registro de **CONFAHT CONSTRUTORA HOLANDA LTDA, SOCIEDADE EMPRESÁRIA LIMITADA, NIRE 2320106877-9, CNPJ 07.501.407/0001-41, ATIVA, com sede na RUA INSTITUTO DO CEARA, 2420, LOJA 10, BAIRRO BENFICA, FORTALEZA/CE, com dados que em resumo a seguir se especificam:**

Handwritten signatures and initials in blue ink.



Certidão Específica

Ato/Evento	Data Aprovação	Nº Aprovação	Data Assinatura
CONTRATO - CONTRATO	08/07/2005	23201068779	X
OUTROS DOCUMENTOS DE INTERESSE EMPRESA/EMPRESARIO - BALANCO	19/08/2005	20050538993	X
OUTROS DOCUMENTOS DE INTERESSE EMPRESA/EMPRESARIO - BALANCO	14/10/2005	20050673211	X
ALTERACAO - ALTERACAO DE DADOS (EXCETO NOME EMPRESARIAL)	21/10/2005	20050673220	X
OUTROS DOCUMENTOS DE INTERESSE EMPRESA/EMPRESARIO - BALANCO	22/08/2006	20060559756	X
OUTROS DOCUMENTOS DE INTERESSE EMPRESA/EMPRESARIO - BALANCO	14/05/2007	20070317038	X
ALTERACAO - ALTERACAO DE DADOS (EXCETO NOME EMPRESARIAL)	10/07/2007	20070493111	X
ALTERACAO - ALTERACAO DE DADOS (EXCETO NOME EMPRESARIAL)	10/08/2007	20070585270	X
ALTERACAO - ALTERACAO DE DADOS (EXCETO NOME EMPRESARIAL)	22/11/2007	20070856460	X
OUTROS DOCUMENTOS DE INTERESSE EMPRESA/EMPRESARIO - BALANCO	17/04/2008	20080319424	X
ALTERACAO - ALTERACAO DE DADOS (EXCETO NOME EMPRESARIAL)	06/03/2009	20090202430	X
OUTROS DOCUMENTOS DE INTERESSE EMPRESA/EMPRESARIO - BALANCO	30/04/2009	20090384610	X
OUTROS DOCUMENTOS DE INTERESSE EMPRESA/EMPRESARIO - BALANCO	26/04/2010	20100395252	X
ALTERACAO - ALTERACAO DE DADOS (EXCETO NOME EMPRESARIAL)	20/05/2010	20100510329	X
ALTERACAO - ALTERACAO DE DADOS (EXCETO NOME EMPRESARIAL)	12/11/2010	20101178743	X
ALTERACAO - ALTERACAO DE DADOS (EXCETO NOME EMPRESARIAL)	08/04/2011	20111450209	X
OUTROS DOCUMENTOS DE INTERESSE EMPRESA/EMPRESARIO - BALANCO	02/06/2011	20111655951	X
ALTERACAO - ALTERACAO DE DADOS (EXCETO NOME EMPRESARIAL)	12/06/2012	20120591677	X
OUTROS DOCUMENTOS DE INTERESSE EMPRESA/EMPRESARIO - BALANCO	29/11/2012	20121297489	X
ALTERACAO - ALTERACAO DE DADOS (EXCETO NOME EMPRESARIAL) - CONSOLIDACAO DE CONTRATO/ESTATUTO	07/02/2013	20130079510	X
OUTROS DOCUMENTOS DE INTERESSE EMPRESA/EMPRESARIO - BALANCO	06/08/2013	20130972061	X



Certidão Específica

Ato/Evento	Data Aprovação	Nº Aprovação	Data Assinatura
OUTROS DOCUMENTOS DE INTERESSE EMPRESA/EMPRESARIO - BALANCO	26/05/2014	20140664556	X
OUTROS DOCUMENTOS DE INTERESSE EMPRESA/EMPRESARIO - BALANCO	07/05/2015	20150546378	X
OUTROS DOCUMENTOS DE INTERESSE EMPRESA/EMPRESARIO - BALANCO	25/05/2016	20162250282	X
OUTROS DOCUMENTOS DE INTERESSE EMPRESA/EMPRESARIO - BALANCO	09/06/2017	5006226	31/12/2016
ALTERACAO - ALTERACAO DE SOCIO/ADMINISTRADOR - SAIDA DE SOCIO/ADMINISTRADOR - CONSOLIDACAO DE CONTRATO/ESTATUTO	17/01/2018	5053150	22/11/2017
BALANCO	03/12/2018	5206766	28/11/2018
ALTERACAO - ALTERACAO DE ENDERECO DENTRO DO MESMO MUNICIPIO - ENTRADA DE SOCIO/ADMINISTRADOR - ALTERACAO DE SOCIO/ADMINISTRADOR - CONSOLIDACAO DE CONTRATO/ESTATUTO - ALTERACAO DE ATIVIDADES ECONOMICAS (PRINCIPAL E SECUNDARIAS)	14/01/2019	5220910	04/12/2018
BALANCO	20/05/2019	5270068	08/05/2019
BALANCO	28/05/2019	5273056	08/05/2019
ALTERACAO - CONSOLIDACAO DE CONTRATO/ESTATUTO - ALTERACAO DE ATIVIDADES ECONOMICAS (PRINCIPAL E SECUNDARIAS)	17/12/2019	5362731	05/12/2019
ENQUADRAMENTO DE EPP	20/01/2020	5379247	01/01/2020
ALTERACAO - CONSOLIDACAO DE CONTRATO/ESTATUTO - ALTERACAO DE ATIVIDADES ECONOMICAS (PRINCIPAL E SECUNDARIAS)	05/02/2020	5388203	31/01/2020
BALANCO	29/04/2020	5414168	24/04/2020
BALANCO	29/03/2021	5554403	23/03/2021
BALANCO	28/04/2022	5790420	27/04/2022
ALTERACAO - ALTERACAO DE CAPITAL SOCIAL - CONSOLIDACAO DE CONTRATO/ESTATUTO - ALTERACAO DE SOCIO/ADMINISTRADOR	07/06/2022	5815133	27/05/2022

Certifica, por derradeiro, serem estes os únicos atos registrados nesta Junta Comercial até a presente data.

Handwritten signature and rubrica



Sistema Nacional de Registro de Empresas Mercantil - SINREM
Governador do Estado do Ceará
Secretaria de Estado da Fazenda do Estado do Ceará
Junta Comercial do Estado do Ceará



Certidão Específica

O referido é verdade. Dou fé. Junta Comercial do Estado do Ceará. Nada mais.

Fortaleza, 05 de Julho de 2022.

LENIRA CARDOSO DE ALENCAR SERAINE
SECRETARIA GERAL

Junta Comercial do Estado do Ceará



**ESTADO DO CEARÁ
PODER JUDICIÁRIO
COMARCA DE FORTALEZA**

CERTIDÃO DE FALÊNCIA, RECUPERAÇÃO JUDICIAL OU EXTRAJUDICIAL (LEI 8.666/93)
(PESSOA JURÍDICA / 1º GRAU / CÍVEL)

CERTIFICA, a requerimento da parte interessada, que consultando nos Sistemas Informatizados do Serviço de Distribuição desta Comarca, em relação ao(s) Polo(s) PASSIVO OU ATIVO, dos processos de Natureza Cível, EM TRÂMITE, verificou NADA CONSTAR, em nome de CONFAHT CONSTRUTORA HOLANDA LTDA, CNPJ nº 07.501.407/0001-41.

CERTIFICA que, esta certidão só é válida por 30 (trinta) dias, a contar da data de sua emissão

O referido é verdade e dou fé.

FORTALEZA
Terça-feira, 5 de Julho de 2022 às 15:29:35

Observações:

- a) os dados informados são de responsabilidade do solicitante e devem ser conferidos pelo interessado e/ou destinatário;
- b) a autenticidade deste documento poderá ser confirmada conforme informações no rodapé;
- c) a consulta inclui as seguintes classes: FALÊNCIA, CONCORDATA, RECUPERAÇÃO JUDICIAL E RECUPERAÇÃO EXTRAJUDICIAL;
- d) esta certidão é expedida nos termos da Resolução 13/2019, do Órgão Especial do Tribunal de Justiça do Estado do Ceará.



Ministério da Economia
Secretaria de Governo Digital
Departamento Nacional de Registro Empresarial e Integração
Secretaria do Desenvolvimento Econômico

Nº DO PROTOCOLO (Uso da Junta Comercial)



NIRE (da sede ou filial, quando a sede for em outra UF)

23201068779

Código da Natureza Jurídica

2062

Nº de Matrícula do Agente Auxiliar do Comércio

1 - REQUERIMENTO

ILMO(A). SR.(A) PRESIDENTE DA Junta Comercial do Estado do Ceará

Nome: CONFAHT CONSTRUTORA HOLANDA LTDA

(da Empresa ou do Agente Auxiliar do Comércio)

Nº FCN/REMP



CEE2200318943

requer a V.Sª o deferimento do seguinte ato:

Nº DE VIAS	CÓDIGO DO ATO	CÓDIGO DO EVENTO	QTDE	DESCRIÇÃO DO ATO / EVENTO
1	223			BALANCO

FORTALEZA

Local

Representante Legal da Empresa / Agente Auxiliar do Comércio:

Nome: _____

Assinatura: _____

Telefone de Contato: _____

27 Abril 2022

Data

2 - USO DA JUNTA COMERCIAL

DECISÃO SINGULAR

DECISÃO COLEGIADA

Nome(s) Empresarial(ais) igual(ais) ou semelhante(s):

SIM

SIM

Processo em Ordem

A decisão

Data

Responsável

NÃO

____/____/____
Data

Responsável

NÃO

____/____/____
Data

Responsável

DECISÃO SINGULAR

Processo em exigência. (Vide despacho em folha anexa)

2ª Exigência

3ª Exigência

4ª Exigência

5ª Exigência

Processo deferido. Publique-se e archive-se.

Processo indeferido. Publique-se.

____/____/____
Data

Responsável

DECISÃO COLEGIADA

Processo em exigência. (Vide despacho em folha anexa)

2ª Exigência

3ª Exigência

4ª Exigência

5ª Exigência

Processo deferido. Publique-se e archive-se.

Processo indeferido. Publique-se.

____/____/____
Data

Vogal

Vogal

Vogal

Presidente da _____ Turma

OBSERVAÇÕES

[Handwritten signature]



Junta Comercial do Estado do Ceará

Certifico registro sob o nº 5790420 em 28/04/2022 da Empresa CONFAHT CONSTRUTORA HOLANDA LTDA, CNPJ 07501407000141 e protocolo 220584036 - 27/04/2022. Autenticação: 4BBAA168A47A8F1AC2AC43DD42272A91D42DA68. Lenira Cardoso de Alencar Seraine - Secretária-Geral. Para validar este documento, acesse <http://www.jucec.ce.gov.br> e informe nº do protocolo 22/058.403-6 e o código de segurança uSwH Esta



JUNTA COMERCIAL DO ESTADO DO CEARÁ
Registro Digital



Capa de Processo

Identificação do Processo		
Número do Protocolo	Número do Processo Módulo Integrador	Data
22/058.403-6	CEE2200318943	27/04/2022

Identificação do(s) Assinante(s)		
CPF	Nome	Data Assinatura
518.152.903-82	FABIO MOTA HOLANDA	27/04/2022
Assinado utilizando o(s) seguinte(s) selo(s) do gov.br		
Selo Ouro - Certificado Digital		

Junta Comercial do Estado do Ceará

[Handwritten signature]



Folha: 0001

CONFAHT CONSTRUTORA HOLANDA LTDA**CNPJ 07.501.407/0001-41**

Rua Instituto do Ceará, 2420 LOJA 10 - Benfica, Fortaleza CE - CEP: 60015300

BALANÇO PATRIMONIAL ENCERRADO EM 31/12/2021

A T I V O		P A S S I V O	
CIRCULANTE	2.631.831,91	PASSIVO CIRCULANTE	432.592,47
CAIXA		FORNECEDORES	
Caixa	9.631,50	Fornecedores	180.228,73
BANCOS CONTA MOVIMENTO		OBRIGAÇÕES TRABALHISTAS E SOCIETÁRIAS	
Banco do Brasil S.A.	1,00	Salários a pagar	56.424,90
Banco Bradesco S.A.	1,00	Férias a Pagar	1.375,45
APLICAÇÕES LIQUIDEZ IMEDIATA		OBRIGAÇÕES SOCIAIS	
Investimento Banco do Brasil	509.833,75	INSS a Recolher	7.643,50
Investimento Bradesco	727.247,44	FGTS a Recolher	22.425,85
CLIENTES - Direitos e Créditos		OBRIGAÇÕES TRIBUTÁRIAS	
Clientes Diversos - Duplicatas a Receber	1.327.642,47	IR a Recolher	1.850,09
IMPOSTOS A RECUPERAR		SIMPLES a recolher	162.643,95
ICMS a Recuperar	39.514,74	PATRIMÔNIO LÍQUIDO	3.249.419,15
MERCADORIAS		CAPITAL SOCIAL	
Mercadorias para utilização no SQN	17.960,01	Capital Social	1.000.000,00
ATIVO PERMANENTE	1.050.179,71	LUCROS DO EXERCÍCIO	
TERRENOS		Lucros Acumulados	2.249.419,15
Terrenos	700.000,00	TOTAL DO PASSIVO	3.682.011,62
IMOVEIS			
Imoveis	350.000,00		
SOFTWARES			
Softwares	179,71		
TOTAL DO ATIVO	3.682.011,62		

Sob as penas da lei declaramos que as informações aqui contidas são verdadeiras e nos responsabilizamos por todas elas.
As informações foram extraídas das folhas nº 85 a do Livro Diário nº 16 registrado na JUCEC sob nº 22/054.338-1, em 19/04/2022.

Fortaleza, 26 de abril de 2022

CONFAHT CONSTRUTORA HOLANDA LTDA
FABIO MOTA HOLANDA
Sócio Administrador
CI 90002151257 - SSPD CPF 518.152.903-82

MILITAO ALBUQUERQUE DE SOUSA NETO
CPF. 724.536 053-72
Contador - CRC CE-019891/O-8 / CE

MILITAO ALBUQUERQUE SOUSA NETO / Mastermaq Softwares.



26/04/2022

DEMONSTRAÇÃO DO RESULTADO DO EXERCÍCIO EM 31/12/2021

CONFAHT CONSTRUTORA HOLANDA LTDA

09 55 35

CNPJ 07.501.407/0001-41

Folha: 0002

RECEITA BRUTA DE VENDAS	
Vendas de Produtos	39.000,00
RECEITA BRUTA DE SERVIÇOS	
Receita Bruta de Serviços	5.142.961,01
CUSTO DOS SERVIÇOS PRESTADOS	
Serviço Prestado PJ	(2.691.088,16)
CUSTOS PESSOAL	
Salários	(280.857,76)
FGTS	(22.425,85)
INSS	(25.494,44)
DESPESAS OPERACIONAIS GERAIS	
Telefone	(4.270,20)
Papelaria	(4.540,68)
Material de Informática	(2.500,08)
Cantina	(500,04)
Conservação e Limpeza	(600,00)
Combustíveis	(12.000,00)
Despesas com Viagens	(7.200,00)
Internet	(2.877,48)
Despesas Diversas	(47.135,74)
Softwares	(1.648,92)
Frete	(17.533,58)
Cartório	(1.342,20)
Seguro	(2.500,08)
Manutenção de Veículo	(3.600,00)
Manutenção em Informática	(1.528,68)
DESPESAS TRIBUTÁRIAS	
Imposto de Renda SIMPLES	(1.783,27) (561.084,85)
RESULTADO DO EXERCÍCIO	1.489.449,00

Reconhecemos a exatidão do presente Demonstrativo, realizado em 31 de dezembro de 2021.

Sob as penas da lei, declaramos que as informações aqui contidas são verdadeiras e nos responsabilizamos por todas elas.
As informações foram extraídas das folhas nº 86 a do Livro Diário nº 16 registrado na JUCEC sob nº 22/054.338-1, em 19/04/2022

Fortaleza, 26 de abril de 2022

CONFAHT CONSTRUTORA HOLANDA LTDA
FABIO MOTA HOLANDA
Socio Administrador
CI: 90002151257 - SSPD CPF: 518.152.903-82

MILITAO ALBUQUERQUE DE SOUSA NETO
RG 99002383984 - ssp - CPF. 724.536.053-72
Contador - CRC. CE-019891/O-8 / CE
Avenida Luciano Carneiro, 1770 Sala 101 Vila União, Fortaleza CE

MILITAO ALBUQUERQUE SOUSA NETO / Mastermaq Softwares.



Junta Comercial do Estado do Ceará

Certifico registro sob o nº 5790420 em 28/04/2022 da Empresa CONFAHT CONSTRUTORA HOLANDA LTDA, CNPJ 07501407000141 e protocolo 220584036 - 27/04/2022. Autenticação: 4BBAA168A47A8F1AC2AC43DD42272A91D42DA68. Lenira Cardoso de Alencar Seraine - Secretária-Geral. Para validar este documento, acesse <http://www.jucec.ce.gov.br> e informe nº do protocolo 22/058 403-6 e o código de



26/04/2022

Indicadores Econômicos Financeiros em 31/12/2021

CONFAHT CONSTRUTORA HOLANDA LTDA

09:58:30

CNPJ 07.501.407/0001-41

Folha: 0003

Liquidez Corrente

Ativo Circ.	R\$ 2.631.831,91	= 6,08
Passivo Circ.	R\$ 432.592,47	

Liquidez Seca

Ativo Circulante (-) Estoque	R\$ 2.613.871,90	= 6,04
Passivo Circulante	R\$ 432.592,47	

Liquidez Imediata

Disponibilidade	R\$ 1.246.714,69	= 2,88
Passivo Circulante	R\$ 432.592,47	

Liquidez Geral

Ativo Circ. (+) Realiz. L/Prazo	R\$ 2.631.831,91	= 6,08
Passivo Circulante (+) Passivo Não Circ.	R\$ 432.592,47	

MILITAO ALBUQUERQUE SOUSA NETO / Mastermaq Softwares.



Junta Comercial do Estado do Ceará

Certifico registro sob o nº 5790420 em 28/04/2022 da Empresa CONFAHT CONSTRUTORA HOLANDA LTDA, CNPJ 07501407000141 e protocolo 220584036 - 27/04/2022. Autenticação: 4BBAA168A47A8F1AC2AC43DD42272A91D42DA68. Lenira Cardoso de Alencar Seraine - Secretária-Geral. Para validar este documento, acesse <http://www.jucec.ce.gov.br> e informe nº do protocolo 22/058 403 6 e o código de verificação.



26/04/2022

Indicadores Econômicos Financeiros em 31/12/2021

CONFAHT CONSTRUTORA HOLANDA LTDA

09:58:32

CNPJ 07.501.407/0001-41

Folha: 0004

Solvência Geral

Ativo	R\$ 3.682.011,62	= 8,51
Passivo Circulante (+)	R\$ 432.592,47	
Passivo Não Circ.		

Participação do Capital Próprio

Patrimônio Líquido	R\$ 3.249.419,15	x 100 = 88,25%
Ativo	R\$ 3.682.011,62	

Grau de Endividamento Geral

Passivo Circulante (+)	R\$ 432.592,47	x 100 = 11,75%
Passivo Não Circ.		
Ativo	R\$ 3.682.011,62	

Fortaleza, 26 de abril de 2022

CONFAHT CONSTRUTORA HOLANDA LTDA
FABIO MOTA HOLANDA
Socio Administrador
CI. 90002151257 - SSPD CPF: 518.152.903-82

MILITAO ALBUQUERQUE DE SOUSA NETO
RG 99002383984 - ssp - CPF: 724.536.053-72
Contador - CRC: CE-019891/O-8 / CE

MILITAO ALBUQUERQUE SOUSA NETO / Mastermaq Softwares.



Junta Comercial do Estado do Ceará

Certifico registro sob o nº 5790420 em 28/04/2022 da Empresa CONFAHT CONSTRUTORA HOLANDA LTDA, CNPJ 07/501407000141 e protocolo 220584036 - 27/04/2022. Autenticação: 4BBAA168A47A8F1AC2AC43DD42272A91D42DA68. Lenira Cardoso de Alencar Seraine - Secretária-Geral. Para validar este documento, acesse <http://www.jucec.ce.gov.br> e informe nº do protocolo 22/0584036 e o código de autenticação 0151

HISTÓRICO	Capital Social Integralizado	Reserva de Capital	Reservas de Lucros	Lucros ou Prejuízos Acumulados	Outros Resultados Abrangentes	Patrimônio Líquido dos Sócios da Controladora	Participação dos Não Controladores no Pat. Líq. das Controladoras	Patrimônio Líquido Consolidado	Demonstração do Resultado Abrangente Total da Companhia
Saldos Iniciais	1.000.000,00			759.970,15				1.759.970,15	
Transações de Capital com os Sócios									
Lucro Líquido do Período				1.489.449,00				1.489.449,00	
Outros Resultados Abrangentes									
Resultado Abrangente Total				2.249.419,15				1.489.449,00	
Saldos Finais	1.000.000,00							3.249.419,15	
Result. Abrangente dos Não Controladores									
Result. Abrangente dos Sócios da Controladora									

Fortaleza, 26 de abril de 2022

CONFAHT CONSTRUTORA HOLANDA LTDA

FABIO MOTA HOLANDA

Sócio Administrador

CI 90002151257 - SSPD CPF 518 152.903-82

MILITAO ALBUQUERQUE DE SOUSA NETO

RG 99002383984 - ssp - CPF 724.536.053-72

Contador - CRC CE-019891/O-8 / CE

Avenida Luciano Carneiro 1770 Sala 101 Vila União, Fortaleza CE

MILITAO ALBUQUERQUE SOUSA NETO / Mastermaq Softwares.



Junta Comercial do Estado do Ceará

Certifico registro sob o nº 5790420 em 28/04/2022 da Empresa CONFAHT CONSTRUTORA HOLANDA LTDA, CNPJ 07501407000141 e protocolo 220584036 - 27/04/2022. Autenticação: 4BBAA168A47A8F1AC2AC43DD42272A91D42DA68. Lenira Cardoso de Alencar Seraine - Secretária-Geral.

Para validar este documento, acesse <http://www.jucec.ce.gov.br> e informe nº do protocolo 22/058.403-6 e o código de segurança uSwh Esta cópia foi autenticada digitalmente e assinada em 28/04/2022 por Lenira Cardoso de Alencar Seraine - Secretária-Geral.



NOTAS EXPLICATIVAS ÀS DEMONSTRAÇÕES CONTÁBEIS EM 31 DE DEZEMBRO DE 2021

1) CONTEXTO OPERACIONAL

A CONFATH CONSTRUTORA HOLANDA LTDA é uma Sociedade Limitada, com sede e foro na cidade de Fortaleza - CE, tendo como objeto social Construções em geral, com início de atividades em 08/07/2005.

2) APRESENTAÇÃO DAS DEMONSTRAÇÕES CONTÁBEIS

As demonstrações contábeis foram elaboradas em consonância com os Princípios Fundamentais de Contabilidade e demais práticas emanadas da legislação societária brasileira.

3) PRINCIPAIS PRÁTICAS CONTÁBEIS

3.1) Aplicações Financeiras

Estão registrados ao custo de aplicação, acrescidos dos rendimentos proporcionais até a data do balanço;

3.2) Direitos e obrigações

Estão demonstrados pelos valores históricos, acrescidos das correspondentes variações monetárias e encargos financeiros, observando o regime de competência;

3.3) Imobilizado

Demonstrado pelo custo de aquisição, deduzido da depreciação acumulada calculada pelo método linear.

3.4) Ajuste de avaliação patrimonial

A empresa nunca efetuou ajuste de avaliação patrimonial.

3.5) Investimentos em empresas coligadas e controladas

A empresa não participa do capital social de outras sociedades.

3.6) Impostos Federais

A empresa está no regime do lucro presumido e contabiliza os encargos tributários pelo regime de caixa.

4) EMPRÉSTIMOS E FINANCIAMENTOS

A empresa conta com um passivo, relacionado à empréstimos e financiamentos, no valor de R\$ 0,00, junto a instituições financeiras nacionais.

5) RESPONSABILIDADES E CONTINGÊNCIAS

Não há passivo contingente registrado contabilmente, tendo em vista que os administradores da empresa, escudados em opinião de seus consultores e advogados, não apontam contingências de qualquer natureza.



6) CAPITAL SOCIAL

O capital social é de R\$ 1.000.000,00 (um milhão de reais), dividido em 1.000.000 (um milhão), quotas de R\$ 1,00 (um Real) cada, já totalmente integralizado, apresentando a seguinte composição:

FABIO MOTA HOLANDA-99,0%

JOSÉ VANDSBERG COSTA LIMA-0,5%

EMANUELLE MARIA AGUIAR CAVALCANTE-0,5%

7) PROPRIEDADE PARA INVESTIMENTO

Propriedade para investimento é a propriedade (terreno ou edificação) mantida pelo proprietário para auferir aluguel ou para valorização do imóvel.

Os imóveis contabilizados como propriedade para investimento importam em R\$ 1.050.000,00 (um milhão e cinquenta mil reais).

8) EVENTOS SUBSEQUENTES

Os administradores declaram a inexistência de fatos ocorridos subsequentemente à data de encerramento do exercício que venham a ter efeito relevante sobre a situação patrimonial ou financeira da empresa ou que possam provocar efeitos sobre seus resultados futuros.

CONFATH CONSTRUTORA HOLANDA LTDA
FABIO MOTA HOLANDA
ADMINISTRADOR
CPF 518.152.903-82

MILITAO ALBUQUERQUE DE SOUSA NETO
CONTADOR CRC 019891 CE
CPF 724536053-72





JUNTA COMERCIAL DO ESTADO DO CEARÁ

Registro Digital



Documento Principal

Identificação do Processo		
Número do Protocolo	Número do Processo Módulo Integrador	Data
22/058.403-6	CEE2200318943	27/04/2022

Identificação do(s) Assinante(s)		
CPF	Nome	Data Assinatura
518.152.903-82	FABIO MOTA HOLANDA	27/04/2022
Assinado utilizando o(s) seguinte(s) selo(s) do Selo Ouro - Certificado Digital		

724.536.053-72	MILITAO ALBUQUERQUE DE SOUSA NETO	27/04/2022
Assinado utilizando o(s) seguinte(s) selo(s) do Selo Ouro - Certificado Digital, Selo Prata - Biometria Facial		

Junta Comercial do Estado do Ceará



Junta Comercial do Estado do Ceará

Certifico registro sob o nº 5790420 em 28/04/2022 da Empresa CONFAHT CONSTRUTORA HOLANDA L.TDA, CNPJ 07501407000141 e protocolo 220584036 - 27/04/2022. Autenticação: 4BBAA168A47A8F1AC2AC43DD42272A91D42DA68. Lenira Cardoso de Alencar Seraine - Secretária-Geral. Para validar este documento, acesse <http://www.jucec.ce.gov.br> e informe nº do protocolo 22/058.403-6 e o código de autenticação.

Handwritten signature in blue ink



Sistema Nacional de Registro de Empresas Mercantil - SINREM
 Governo do Estado do Ceará
 Secretaria de Estado da Fazenda do Estado do Ceará
 Junta Comercial do Estado do Ceará



TERMO DE AUTENTICAÇÃO - REGISTRO DIGITAL

Certifico que o ato, assinado digitalmente, da empresa CONFAHT CONSTRUTORA HOLANDA LTDA, de CNPJ 07.501.407/0001-41 e protocolado sob o número 22/058.403-6 em 27/04/2022, encontra-se registrado na Junta Comercial sob o número 5790420, em 28/04/2022. O ato foi deferido eletronicamente pelo examinador Felipe Araujo Veras.

Certifica o registro, a Secretária-Geral, Lenira Cardoso de Alencar Seraine. Para sua validação, deverá ser acessado o sítio eletrônico do Portal de Serviços / Validar Documentos (<https://portalservicos.jucec.ce.gov.br/Portal/pages/imagemProcesso/viaUnica.jsf>) e informar o número de protocolo e chave de segurança.

Capa de Processo

Assinante(s)		
CPF	Nome	Data Assinatura
518.152.903-82	FABIO MOTA HOLANDA	27/04/2022
Assinado utilizando o(s) seguinte(s) selo(s) do		
Selo Ouro - Certificado Digital		

Documento Principal

Assinante(s)		
CPF	Nome	Data Assinatura
518.152.903-82	FABIO MOTA HOLANDA	27/04/2022
Assinado utilizando o(s) seguinte(s) selo(s) do		
Selo Ouro - Certificado Digital		
724.536.053-72	MILITAO ALBUQUERQUE DE SOUSA NETO	27/04/2022
Assinado utilizando o(s) seguinte(s) selo(s) do		
Selo Ouro - Certificado Digital, Selo Prata - Biometria Facial		

Data de início dos efeitos do registro (art. 36, Lei 8.934/1994): 27/04/2022



Documento assinado eletronicamente por Felipe Araujo Veras, Servidor(a) Público(a), em 28/04/2022, às 13:50.



A autenticidade desse documento pode ser conferida no [portal de serviços da jucec](https://portalservicos.jucec.ce.gov.br/Portal/pages/validarDocumento.jsf) informando o número do protocolo 22/058.403-6.

Handwritten signature in blue ink



Junta Comercial do Estado do Ceará

Certifico registro sob o nº 5790420 em 28/04/2022 da Empresa CONFAHT CONSTRUTORA HOLANDA LTDA, CNPJ 07501407000141 e protocolo 220584036 - 27/04/2022. Autenticação: 4BBAA168A47A8F1AC2AC43DD42272A91D42DA68. Lenira Cardoso de Alencar Seraine - Secretária-Geral. Para validar este documento, acesse <http://www.jucec.ce.gov.br> e informe nº do protocolo 22/058.403-6 e o código de segurança.



JUNTA COMERCIAL DO ESTADO DO CEARÁ
Registro Digital



O ato foi assinado digitalmente por :

Identificação do(s) Assinante(s)	
CPF	Nome
236.117.073-68	LENIRA CARDOSO DE ALENCAR SERAINE

Junta Comercial do Estado do Ceará

Fortaleza, quinta-feira, 28 de abril de 2022

Handwritten signature in blue ink



Junta Comercial do Estado do Ceará

Certifico registro sob o nº 5790420 em 28/04/2022 da Empresa CONFAHT CONSTRUTORA HOLANDA LTDA, CNPJ 07501407000141 e protocolo 220584036 - 27/04/2022. Autenticação: 4BBAA168A47A8F1AC2AC43DD42272A91D42DA68. Lenira Cardoso de Alencar Seraine - Secretária-Geral. Para validar este documento, acesse <http://www.jucec.ce.gov.br> e informe nº do protocolo 22/058.403-6 e o código de segurança 4884 F-11. Cópia foi autenticada digitalmente e assinada em 28/04/2022 por Lenira Cardoso de Alencar Seraine - Secretária-Geral.

Termo de Abertura

Dados da empresa					
Nome Empresarial:					
CONFAHT CONSTRUTORA HOLANDA LTDA					
NIRE:	2320106877-9	CNPJ:	07.501.407/0001-41	NIRE Anterior:	
Nome Anterior:					
Município:	FORTALEZA			UF:	CEARA
Inscrição		Inscrição Municipal:			
Data do ato constitutivo em Junta Comercial:			08/07/2005		

Dados do Livro			
Finalidade:	DIARIO		
Número de ordem:	16	Quantidade de páginas:	90
Data	19/04/2022		

Assinante(s)			
CPF	Nome	Função	CRC
724.536.053-72	MILITAO ALBUQUERQUE DE SOUSA NETO	Contador	19891
518.152.903-82	FÁBIO MOTA HOLANDA,	Administrador	

Termo de Encerramento

Dados da empresa					
Nome Empresarial:					
CONFAHT CONSTRUTORA HOLANDA LTDA					
NIRE:	2320106877-9	CNPJ:	07.501.407/0001-41	NIRE Anterior:	
Nome Anterior:					
Município:	FORTALEZA			UF:	CEARA
Inscrição		Inscrição Municipal:			
Data do ato constitutivo em Junta Comercial:			08/07/2005		

Dados do Livro					
Finalidade:	DIARIO				
Número de	16	Data assinatura:	19/04/2022		
Quantidade de páginas:	90				
Período de escrituração					
Início:	01/01/2021		Fim:	31/12/2021	
Período de retificação:					
Início:			Fim:		

Assinante(s)			
CPF	Nome	Função	CRC
724.536.053-72	MILITAO ALBUQUERQUE DE SOUSA NETO	Contador	19891
518.152.903-82	FÁBIO MOTA HOLANDA,	Administrador	



Handwritten signature in blue ink.



Sistema Nacional de Registro de Empresas Mercantil - SINREM
Governador do Estado do Ceará
Secretaria de Estado da Fazenda do Estado do Ceará
Junta Comercial do Estado do Ceará



TERMO DE AUTENTICAÇÃO - LIVRO DIGITAL

Declaro exatos os Termos de Abertura e de Encerramento do Livro Digital com características abaixo, por mim conferido e autenticado sob o nº 20025655 em 25/04/2022. Assinado digitalmente por Ana Katia Torres Cavalcante. Para validação da Autenticação dos Termos, deverá ser acessado o sítio eletrônico do Portal de Serviços / Validar Documentos (<https://portalservicos.jucec.ce.gov.br/Portal/pages/imagemProcesso/viaUnica.jsf>) e informar o número de protocolo e a chave de segurança abaixo:

Número de Protocolo	Chave de Segurança
22/054.338-1	by3C

Identificação da Empresa	
Nome Empresarial:	CONFAHT CONSTRUTORA HOLANDA LTDA
Nire:	
CNPJ:	07.501.407/0001-41
Município:	FORTALEZA

Identificação do Livro Digital	
Espécie:	DIARIO
Número de Ordem:	16
Período de Escrituração:	01/01/2021 - 31/12/2021
Número da Procuração:	

Assinante(s)			
CPF	Nome	CRC	Data Assinatura
724.536.053-72	MILITAO ALBUQUERQUE DE SOUSA NETO	19891	19/04/2022
Assinado utilizando o(s) seguinte(s) selo(s) do			
Selo Ouro - Certificado Digital, Selo Prata - Biometria Facial			

518.152.903-82	FÁBIO MOTA HOLANDA,		25/04/2022
Assinado utilizando o(s) seguinte(s) selo(s) do			
Selo Ouro - Certificado Digital			



Documento assinado eletronicamente por Ana Katia Torres Cavalcante,
Servidor(a) Público(a), em 25/04/2022, às 15:49.

Handwritten signature in blue ink



Sistema Nacional de Registro de Empresas Mercantil - SINREM
Governador do Estado do Ceará
Secretaria de Estado da Fazenda do Estado do Ceará
Junta Comercial do Estado do Ceará

Junta Comercial do Estado do Ceará

Fortaleza, segunda-feira, 25 de abril de 2022



A autenticidade desse documento pode ser conferida no portal de serviços da jucec informando o número do protocolo 22/054.338-1.

Handwritten signatures and initials in blue ink.



**CONSELHO REGIONAL DE CONTABILIDADE DO ESTADO DO CEARÁ
CERTIDÃO DE HABILITAÇÃO PROFISSIONAL**

O CONSELHO REGIONAL DE CONTABILIDADE DO ESTADO DO CEARÁ certifica que o(a) profissional identificado(a) no presente documento encontra-se habilitado para o exercício da profissão contábil.

IDENTIFICAÇÃO DO REGISTRO

NOME.....	: MILITAO ALBUQUERQUE DE SOUSA NETO
REGISTRO.....	: CE-019891/O-8
CATEGORIA.....	: CONTADOR
CPF.....	: ***.536.053-**

A falsificação deste documento constitui-se em crime previsto no Código Penal Brasileiro, sujeitando o autor à respectiva ação penal.

Emissão: CEARÁ, 23/06/2022 as 11:21:17.

Válido até: 21/09/2022.

Código de Controle: 554804.

Para verificar a autenticidade deste documento consulte o site do CRCCE.

Handwritten signature in blue ink, possibly reading 'M. Sousa'.



CERTIDÃO DE REGISTRO E QUITAÇÃO
PESSOA JURÍDICA
 Lei Federal Nº 5194 de 24 de Dezembro de 1966

CREA-CE

Nº 276262/2022
Emissão: 23/06/2022
Validade: 31/12/2022
Chave: 52224



Conselho Regional de Engenharia e Agronomia do Ceará

CERTIFICAMOS que a Empresa mencionada encontra-se registrada neste Conselho, nos Termos da Lei 5.194/66, conforme os dados impressos nesta certidão. CERTIFICAMOS, ainda, que a Empresa não se encontra em débito com o Conselho de Engenharia e Agronomia do Ceará - CREA-CE, estando habilitada a exercer suas atividades, circunscrita à(s) atribuição(ões) de seu(s) responsável(veis) técnico(s).

Interessado(a)

Empresa: CONFAHT CONSTRUTORA HOLANDA LTDA
 CNPJ: 07.501.407/0001-41
 Registro: 0000387495
 Categoria: Matriz
 Capital Social: R\$ 1.500.000,00
 Data do Capital: 07/06/2022
 Faixa: 5

Objetivo Social: SERVIÇOS DE CONSTRUÇÃO CIVIL; EDIFICAÇÕES (RESIDENCIAIS, INDUSTRIAIS, COMERCIAIS E DE SERVIÇOS); DEMOLIÇÃO E PREPARAÇÃO DO TERRENO, PERFURAÇÕES E EXECUÇÃO DE FUNDAÇÕES DESTINADAS À CONSTRUÇÃO CIVIL E GRANDES MOVIMENTAÇÕES DE TERRA; CONSTRUÇÃO DE BARRAGENS E REPRESAS PARA GERAÇÃO DE ENERGIA ELÉTRICA; DEMOLIÇÃO DE EDIFÍCIOS E OUTRAS ESTRUTURAS; OBRAS VIÁRIAS; TERRAPLENAGEM E OUTRAS MOVIMENTAÇÕES DE TERRA; IMPERMEABILIZAÇÃO E SERVIÇOS DE PINTURA EM GERAL; OUTRAS OBRAS DE ACABAMENTO; PROJETOS, CONSULTORIA E EXECUÇÃO DE OBRAS DE INFRAESTRUTURA DE TERRAPLENAGEM, DRENAGEM, ADUTORAS, BARRAGENS, IRRIGAÇÃO, ABASTECIMENTO DE ÁGUA, ESGOTAMENTO SANITÁRIO E PAVIMENTAÇÃO; OUTRAS OBRAS DE ENGENHARIA CIVIL DE ALVENARIA E REBOCO; PROJETOS, CONSULTORIA, GERENCIAMENTO E EXECUÇÃO DE OBRAS VIÁRIAS (RODOVIAS, VIAS FÉRREAS E AEROPORTOS); ADMINISTRAÇÃO E GERENCIAMENTO DE OBRAS DE CONSTRUÇÃO CIVIL; PINTURAS PARA SINALIZAÇÃO EM PISTAS RODOVIÁRIAS E AEROPORTOS; SERVIÇOS TÉCNICOS DE CARTOGRAFIA, TOPOGRAFIA E GEODESIA; SERVIÇOS TÉCNICOS DE ARQUITETURA E ENGENHARIA; SERVIÇOS DE DESENHO TÉCNICO ESPECIALIZADO; OUTRAS ATIVIDADES DE COMPETÊNCIA LEGAL DOS RESPONSÁVEIS DA SOCIEDADE; SERVIÇOS DE URBANISMO E PAISAGISMO; OBRAS MARÍTIMAS E FLUVIAIS; OBRAS DE IRRIGAÇÃO; CONSTRUÇÃO DE REDES DE ÁGUA E ESGOTO; PERFURAÇÃO E CONSTRUÇÃO DE POÇOS DE ÁGUA; OBRAS DE ACABAMENTO EM GESSO E ESTUQUE; INSTALAÇÃO DE PORTAS, JANELAS, TETOS, DIVISÓRIAS ETC; SERVIÇOS DE REVESTIMENTO E APLICAÇÃO DE RESINAS EM INTERIORES E EXTERIORES; CONSTRUÇÃO DE ESTAÇÕES DE REDES DE TELEFONIA E COMUNICAÇÃO; ELETRIFICAÇÃO RURAL E SUBESTAÇÃO; INSTALAÇÃO E MANUTENÇÃO DE SISTEMAS CENTRAIS DE AR CONDICIONADO, DE VENTILAÇÃO E REFRIGERAÇÃO; INSTALAÇÕES HIDRÁULICAS, SANITÁRIAS, DE GÁS E DE SISTEMA DE PREVENÇÃO CONTRA INCÊNDIOS; INSTALAÇÃO, MANUTENÇÃO E REPARAÇÃO DE ELEVADORES, ESCADAS E ESTEIRAS ROLANTES, EXCETO DE FABRICAÇÃO PRÓPRIA; INSTALAÇÃO DE EQUIPAMENTOS PARA ORIENTAÇÃO A NAVEGAÇÃO MARÍTIMA FLUVIAL E LACUSTRE; TRATAMENTO ACÚSTICO E TÉRMICO; INSTALAÇÃO DE ANÚNCIOS; ATIVIDADES DE DESPACHANTES ADUANEIROS; PERITOS E AVALIADORES DE SEGUROS; ATIVIDADES E AUXILIARES DA JUSTIÇA; ALUGUEL DE MÁQUINAS DE CONSTRUÇÃO E DEMOLIÇÃO COM OPERÁRIOS; ALUGUEL DE MÁQUINAS E EQUIPAMENTOS PARA CONSTRUÇÃO E ENGENHARIA CIVIL, INCLUSIVE ANDAIME; ALUGUEL DE MÁQUINAS E EQUIPAMENTOS PARA ESCRITÓRIOS, INCLUSIVE COMPUTADORES E MATERIAL TELEFÔNICO; ALUGUEL DE MÁQUINAS E EQUIPAMENTOS AGRÍCOLAS; ALUGUEL DE VEÍCULOS; ALUGUEL DE MÁQUINAS E EQUIPAMENTOS DE OUTROS TIPOS NÃO ESPECIFICADOS ANTERIORMENTE; SERVIÇO DE COLETA E TRANSPORTE DE LIXO URBANO; SERVIÇOS ADMINISTRATIVOS PARA TERCEIROS; ALUGUEL DE IMÓVEIS; ATIVIDADES IMOBILIÁRIAS POR CONTA DE TERCEIROS; CONSTRUÇÃO E VENDA DE IMÓVEIS PRÓPRIOS E DE TERCEIROS; LOTEAMENTO; COLETA DE RESÍDUOS PERIGOSOS; TRATAMENTO E DISPOSIÇÃO DE RESÍDUOS NÃO PERIGOSOS; TRATAMENTO E DISPOSIÇÃO DE RESÍDUOS PERIGOSOS; ATIVIDADES DE LIMPEZA; CONSTRUÇÃO DE ESTAÇÕES E REDES DE DISTRIBUIÇÃO DE ENERGIA ELÉTRICA; MANUTENÇÃO DE REDES DE DISTRIBUIÇÃO DE ENERGIA ELÉTRICA; INSTALAÇÃO E MANUTENÇÃO ELÉTRICA; INSTALAÇÕES DE SISTEMA DE PREVENÇÃO CONTRA INCÊNDIO; MONTAGEM E INSTALAÇÃO DE SISTEMAS E EQUIPAMENTOS DE ILUMINAÇÃO E SINALIZAÇÃO EM VIAS PÚBLICAS, PORTOS E AEROPORTOS.

Restrições Relativas ao Objetivo Social: OBS:PAISAGISMO, SERVIÇOS DE URBANISMO; PERFURAÇÃO E CONSTRUÇÃO DE POÇOS DE ÁGUA; CONSTRUÇÃO DE ESTAÇÕES DE REDES DE TELEFONIA E COMUNICAÇÃO; INSTALAÇÃO DE EQUIPAMENTOS PARA ORIENTAÇÃO A NAVEGAÇÃO MARÍTIMA FLUVIAL E LACUSTRE; SERVIÇOS TÉCNICOS DE CARTOGRAFIA; CONSTRUÇÃO DE ESTAÇÕES DE REDES DE TELEFONIA E COMUNICAÇÃO; ELETRIFICAÇÃO RURAL E SUBESTAÇÃO; CONSTRUÇÃO DE ESTAÇÕES E REDES DE DISTRIBUIÇÃO DE ENERGIA ELÉTRICA; MANUTENÇÃO DE REDES DE DISTRIBUIÇÃO DE ENERGIA ELÉTRICA; INSTALAÇÃO E MANUTENÇÃO ELÉTRICA (ALTA TENSÃO); INSTALAÇÕES DE SISTEMA DE PREVENÇÃO CONTRA INCÊNDIO; MONTAGEM E INSTALAÇÃO DE SISTEMAS E EQUIPAMENTOS DE ILUMINAÇÃO EM VIAS PÚBLICAS, PORTOS E AEROPORTOS. OBS:A EMPRESA EXECUTARÁ SERVIÇOS TÉCNICOS DE ENGENHARIA; SERVIÇOS DE DESENHO TÉCNICO ESPECIALIZADO; OUTRAS ATIVIDADES DE COMPETÊNCIA LEGAL DOS RESPONSÁVEIS DA SOCIEDADE NAS ÁREAS CIVIL E MECÂNICA, EM RAZÃO DAS ATRIBUIÇÕES DOS SEUS RESPONSÁVEIS TÉCNICOS.

Endereço Matriz: RUA INSTITUTO DO CEARÁ, 2420, LOJA 10, BENFICA, FORTALEZA, CE, 60015300

Tipo de Registro: Registro de Empresa
 Data Inicial: 04/11/2005
 Data Final: Indefinido
 Registro Regional: 000000038749CE

Descrição

CERTIDÃO DE REGISTRO E QUITAÇÃO PESSOA JURÍDICA

Informações / Notas

- A capacidade técnico-profissional da empresa é comprovada pelo conjunto dos acervos técnicos dos profissionais integrantes de seu quadro técnico.
- A falsificação deste documento constitui-se em crime previsto no Código Penal Brasileiro, sujeitando o(a) autor(a) à respectiva ação penal.
- Documento válido em todo território nacional.
- Esta certidão perderá a validade, caso ocorra qualquer alteração posterior dos elementos cadastrais nela contidos





CERTIDÃO DE REGISTRO E QUITAÇÃO
PESSOA JURÍDICA
 Lei Federal Nº 5194 de 24 de Dezembro de 1966

CREA-CE

Nº 276262/2022
 Emissão: 23/06/2022
 Validade: 31/12/2022
 Chave: 522Z4



Conselho Regional de Engenharia e Agronomia do Ceará

- Os profissionais constantes na presente certidão também são responsáveis técnicos ou integrantes do quadro técnico das seguintes empresas registradas no CREA-CE:

Lista da(s) Empresa(s): AL LOCAÇÕES EIRELI - ME - 33.019.842/0001-44; CONSTRUTORA CONTRAT EMPREENDIMENTOS EIRELI - ME - 28.311.343/0001-96; F BRINGEL CONSTRUÇÕES E SERVIÇOS LTDA - 05.481.876/0001-10; BC CONSTRUTORA E ALUGUEL DE EQUIPAMENTOS LTDA - ME - 40.492.879/0001-50; MCS CONSTRUÇÕES E INCORPORAÇÕES LTDA ME - 07.279.421/0001-42; OK EMPREENDIMENTOS CONSTRUÇÕES E SERVIÇOS LTDA - EPP - 08.642.026/0001-45; P. MELO CONSTRUÇÕES E EMPREENDIMENTOS LTDA - 12.898.969/0001-00; MARIO SERGIO PEREIRA LOPES JUNIOR - 33.764.551/0001-80; LOCATIVA SERVIÇOS EIRELI - ME - 26.443.219/0001-59; GR SARAIVA TRANSPORTES ESPECIALIZADOS LTDA - 13.081.242/0001-07; URBANA LIMPEZA E MANUTENÇÃO VIÁRIA EIRELI - ME - 13.259.179/0001-48; CMGCON CONSTRUTORA E SERVIÇOS EIRELI - EPP - 19.726.451/0001-39; JUDAH SERVIÇOS DE ENGENHARIA LTDA - 01.335.973/0001-44; CONSERVILIMP SERVIÇO DE LIMPEZA URBANA E OBRAS LTDA - EPP - 10.512.780/0001-02;

Última Anuidade Paga

Ano: 2022 (6/6)

Autos de Infração

Nada consta

Responsáveis Técnicos

Profissional: ANTONIO CARLOS MARTINS DE HOLANDA FILHO

Registro: 0601671171

CPF: 555.539.313-04

Data Início: 22/07/2020

Data Fim: Indefinido

Data Fim de Contrato: Indefinido

Títulos do Profissional:

ENGENHEIRO CIVIL

Atribuição: ARTIGO 7º DA RESOLUÇÃO Nº218. DE 29/06/1973, DO CONFEA.

Tipo de Responsabilidade: RESPONSÁVEL TÉCNICO

Profissional: FRANCISCO GILBERTO FEIJÃO NETO

Registro: 0617120080

CPF: 037.718.603-18

Data Início: 23/08/2018

Data Fim: Indefinido

Data Fim de Contrato: Indefinido

Títulos do Profissional:

ENGENHEIRO CIVIL

Atribuição: ARTº 7º DA RESOLUÇÃO Nº 218 DE 29/06/1973 DO CONFEA

Tipo de Responsabilidade: RESPONSÁVEL TÉCNICO

Profissional: JOSÉ VANDSBERG COSTA LIMA

Registro: 0601587669

CPF: 117.582.103-97

Data Início: 17/09/2019

Data Fim: Indefinido

Data Fim de Contrato: Indefinido

Títulos do Profissional:

ENGENHEIRO MECANICO

Atribuição: RES ...218, ART 12, 29.06.73

ESPECIALIZAÇÃO EM ENGENHARIA SANITÁRIA

ENGENHEIRO CIVIL

Atribuição: RES ...218, ART 07, 29.06.73

Tipo de Responsabilidade: QUADRO TÉCNICO





**CERTIDÃO DE REGISTRO E QUITAÇÃO
PESSOA FÍSICA**
Lei Federal Nº 5194 de 24 de Dezembro de 1966

CREA-CE

Nº 264616/2022

Emissão: 03/03/2022

Validade: 31/12/2022

Chave: dW54W



Conselho Regional de Engenharia e Agronomia do Ceará

CERTIFICAMOS que o profissional mencionado encontra-se registrado neste Conselho, nos termos da Lei 5.194/66, de 24/12/1966, conforme os dados abaixo. CERTIFICAMOS, ainda, face o estabelecimento nos artigos 68 e 69 da referida Lei, que o interessado não se encontra em débito com o CREA-CE.

Interessado(a)

Profissional: JOSÉ VANDSBERG COSTA LIMA

Registro: 0601587669

CPF: 117.582.103-97

Tipo de Registro: REGISTRO DEFINITIVO

Data de registro: 26/12/1984

Título(s)

GRADUAÇÃO

ENGENHEIRO MECANICO

Atribuição: RES ...218, ART 12, 29.06.73

Instituição de Ensino: UNIVERSIDADE DE FORTALEZA

Data de Formação: 30/03/1984

ENGENHEIRO CIVIL

Atribuição: RES ...218, ART 07, 29.06.73

Instituição de Ensino: UNIVERSIDADE DE FORTALEZA

Data de Formação: 18/12/1993

ANOTAÇÕES DE CURSOS

ESPECIALIZAÇÃO EM ENGENHARIA SANITÁRIA

Instituição de Ensino: UNIVERSIDADE FEDERAL DO CEARA

Data de Formação: 25/07/1986

Descrição

CERTIDÃO DE REGISTRO E QUITAÇÃO PESSOA FÍSICA

Informações / Notas

- A falsificação deste documento constitui-se em crime previsto no Código Penal Brasileiro, sujeitando o(a) autor(a) à respectiva ação penal.
- Documento válido em todo território nacional.
- Esta certidão perderá a validade, caso ocorra qualquer alteração posterior dos elementos cadastrais nela contidos.

Última Anuidade Paga

Ano: 2022 (1/1)

Autos de Infração

Nada consta

Responsabilidades Técnicas

Empresa: CONSERVILIMP SERVIÇO DE LIMPEZA URBANA E OBRAS LTDA - EPP

Registro: 0000401544

CNPJ: 10.512.780/0001-02

Data Início: 01/06/2021

Data Fim: Indefinido

Data Fim de Contrato: Indefinido

Tipo de Responsabilidade: RESPONSABILIDADE TÉCNICA

Empresa: OK EMPREENDIMENTOS CONSTRUÇÕES E SERVIÇOS LTDA - EPP

Registro: 0000394718

CNPJ: 08.642.026/0001-45

Data Início: 26/06/2019

Data Fim: Indefinido

Data Fim de Contrato: Indefinido

Tipo de Responsabilidade: RESPONSABILIDADE TÉCNICA

Empresa: P. MELO CONSTRUÇÕES E EMPREENDIMENTOS LTDA

Registro: 0010370110





CERTIDÃO DE REGISTRO E QUITAÇÃO
PESSOA FÍSICA
 Lei Federal Nº 5194 de 24 de Dezembro de 1966

CREA-CE

Nº 264616/2022

Emissão: 03/03/2022

Validade: 31/12/2022

Chave: dW54W



Conselho Regional de Engenharia e Agronomia do Ceará

CNPJ: 12.898.969/0001-00

Data Início: 19/08/2021

Data Fim: Indefinido

Data Fim de Contrato: Indefinido

Tipo de Responsabilidade: RESPONSÁVEL TÉCNICO

Empresa: MARIO SERGIO PEREIRA LOPES JUNIOR

Registro: 0010478191

CNPJ: 33.764.551/0001-80

Data Início: 19/04/2021

Data Fim: Indefinido

Data Fim de Contrato: Indefinido

Tipo de Responsabilidade: RESPONSÁVEL TÉCNICO

Empresa: JUDAH SERVIÇOS DE ENGENHARIA LTDA

Registro: 0000280860

CNPJ: 01.335.973/0001-44

Data Início: 01/07/2021

Data Fim: Indefinido

Data Fim de Contrato: Indefinido

Tipo de Responsabilidade: RESPONSÁVEL TÉCNICO

Empresa: BC CONSTRUTORA E ALUGUEL DE EQUIPAMENTOS LTDA - ME

Registro: 0010485937

CNPJ: 40.492.879/0001-50

Data Início: 29/07/2021

Data Fim: Indefinido

Data Fim de Contrato: Indefinido

Tipo de Responsabilidade: RESPONSÁVEL TÉCNICO

Empresa: LOCATIVA SERVIÇOS EIRELI - ME

Registro: 0010374230

CNPJ: 26.443.219/0001-59

Data Início: 14/06/2021

Data Fim: Indefinido

Data Fim de Contrato: Indefinido

Tipo de Responsabilidade: RESPONSÁVEL TÉCNICO

Empresa: CONSTRUTORA CONTRAT EMPREENDIMENTOS EIRELI - ME

Registro: 0010439633

CNPJ: 28.311.343/0001-96

Data Início: 12/05/2021

Data Fim: Indefinido

Data Fim de Contrato: Indefinido

Tipo de Responsabilidade: RESPONSÁVEL TÉCNICO

Empresa: GR SARAIVA TRANSPORTES ESPECIALIZADOS LTDA - ME

Registro: 0000449288

CNPJ: 13.081.242/0001-07

Data Início: 10/02/2015

Data Fim: Indefinido

Data Fim de Contrato: Indefinido

Tipo de Responsabilidade: RESPONSÁVEL TÉCNICO

Empresa: URBANA LIMPEZA E MANUTENÇÃO VIÁRIA EIRELI - ME

Registro: 0000426318

CNPJ: 13.259.179/0001-48

Data Início: 09/04/2018

Data Fim: Indefinido

Data Fim de Contrato: Indefinido

Tipo de Responsabilidade: RESPONSÁVEL TÉCNICO

Empresa: CONFAHT CONSTRUTORA HOLANDA LTDA

Registro: 0000387495





CERTIDÃO DE REGISTRO E QUITAÇÃO
PESSOA FÍSICA
Lei Federal Nº 5194 de 24 de Dezembro de 1966

CREA-CE

Nº 264616/2022
Emissão: 03/03/2022
Validade: 31/12/2022
Chave: dW54W



Conselho Regional de Engenharia e Agronomia do Ceará

CNPJ: 07.501.407/0001-41

Data início: 17/09/2019

Data Fim: Indefinido

Data Fim de Contrato: Indefinido

Tipo de Responsabilidade: QUADRO TÉCNICO

Empresa: CMGCON CONSTRUTORA E SERVIÇOS EIRELI - EPP

Registro: 0000441368

CNPJ: 19.726.451/0001-39

Data início: 01/10/2014

Data Fim: Indefinido

Data Fim de Contrato: Indefinido

Tipo de Responsabilidade: QUADRO TÉCNICO





**CERTIDÃO DE REGISTRO E QUITAÇÃO
PESSOA FÍSICA**
Lei Federal Nº 5194 de 24 de Dezembro de 1966

CREA-CE

Nº 278592/2022

Emissão: 19/07/2022

Validade: 31/12/2022

Chave: w3aZY



Conselho Regional de Engenharia e Agronomia do Ceará

CERTIFICAMOS que o profissional mencionado encontra-se registrado neste Conselho, nos termos da Lei 5.194/66, de 24/12/1966, conforme os dados abaixo. CERTIFICAMOS, ainda, face o estabelecimento nos artigos 68 e 69 da referida Lei, que o interessado não se encontra em débito com o CREA-CE.

Interessado(a)

Profissional: ANTONIO CARLOS MARTINS DE HOLANDA FILHO
Registro: 0601671171
CPF: 555.539.313-04

Tipo de Registro: REGISTRO DEFINITIVO
Data de registro: 12/02/2007

Título(s)

GRADUAÇÃO

ENGENHEIRO CIVIL
Atribuição: ARTIGO 7º DA RESOLUÇÃO Nº218, DE 29/06/1973, DO CONFEA.
Data de Formação: 22/12/2006

Descrição

CERTIDÃO DE REGISTRO E QUITAÇÃO PESSOA FÍSICA

Informações / Notas

- A falsificação deste documento constitui-se em crime previsto no Código Penal Brasileiro, sujeitando o(a) autor(a) à respectiva ação penal.
- Documento válido em todo território nacional.
- Esta certidão perderá a validade, caso ocorra qualquer alteração posterior dos elementos cadastrais nela contidos.

Última Anuidade Paga

Ano: 2022 (1/1)

Autos de Infração

Nada consta

Responsabilidades Técnicas

Empresa: CONFAHT CONSTRUTORA HOLANDA LTDA
Registro: 0000387495
CNPJ: 07.501.407/0001-41
Data Início: 22/07/2020
Data Fim: Indefinido
Data Fim de Contrato: Indefinido
Tipo de Responsabilidade: RESPONSÁVEL TÉCNICO

Empresa: NOVA CONSTRUÇÕES INCORPORAÇÕES E LOCAÇÕES EIRELI - ME
Registro: 0000446033
CNPJ: 03.565.704/0001-08
Data Início: 18/07/2022
Data Fim: Indefinido
Data Fim de Contrato: Indefinido
Tipo de Responsabilidade: RESPONSÁVEL TÉCNICO

Assinatura manuscrita em azul





CONTRATO DE PRESTAÇÃO DE SERVIÇOS

CONTRATANTE: CONFAHT CONSTRUTORA HOLANDA LTDA-EPP, firma estabelecida na Rua Instituto do Ceará, 2420, loja 10 - Benfica - Fortaleza/CE, CEP 60.015-300, inscrita no CNPJ sob o nº 07.501.407/0001-41 Denominada CONTRATANTE, neste ato representada por seu sócio FÁBIO MOTA HOLANDA, brasileiro, casado, empresário, portador da Cédula de Identidade nº 90002151257 - SSP-SP, CPF nº 518.152.903-82, residente e domiciliado na Rua Barbosa de Freitas, 2560, apto 300, Aldeota - Fortaleza/CE.

CONTRATADO: ANTÔNIO CARLOS MARTINS DE HOLANDA FILHO, brasileiro Casado, Engenheiro Civil, portador da Carteira Profissional do CREA nº CE 40721/D, inscrito no CPF sob o nº 555.539.313-04 e Carteira de Identidade no 8903002021094 SSP-CE Registro nacional 060167117-1, residente e domiciliado na Rua Dr. Gilberto Studart, 1470 - Cocó - Fortaleza-Ceará

O presente contrato se regerá pelas cláusulas e condições seguinte:

CLÁUSULA PRIMEIRA: Do objeto:

O objeto do contrato é a prestação de serviços profissionais na Área de Engenharia Civil, restrita às atribuições do contratado, conforme previsto na legislação vigente.

CLÁUSULA SEGUNDA: Da Remuneração e carga horária:

O contratado receberá o equivalente a 06(seis) salários mínimos, para uma jornada diária não superior a 06(seis) horas, conforme estabelecido na Lei Federal 4.950-A/66

CLÁUSULA TERCEIRA: Do prazo:

O prazo de validade deste contrato é indeterminado, podendo ser rescindido a qualquer tempo por uma das partes desde que comunicado com antecedência de 30(trinta) dias.

CLÁUSULA QUARTA: Do foro:

Fica eleito o Foro da Comarca de Fortaleza para dirimir as questões decorrentes deste contrato.

E, por estarem justos e contratados, assinam o presente contrato, em 03(três) vias de igual teor, na presença de duas testemunhas.

Fortaleza/CE, 01/07/2020.

[Handwritten signature]
CONTRATANTE



[Handwritten signature]
CONTRATADO



TESTEMUNHAS

[Handwritten signature]



ESTADO DO CEARÁ - CARFÓRIO PERSENETINO MAIA - 3º OFÍCIO DE NOTAS E 1ª RTDPJ
TABELÃO: ROBERTO FRIZA MAIA - CNPJ: 0637294/0001-00
Av. Padre Antônio Pereira, 353 - Aldeota - CEP: 60140-110 - Fortaleza - CE
Tel.: (85) 3336.1444 - E-mail: tabelao@cartorio.maia.com.br

Reconheço por SEMELHANÇA a(s) firma(s) de:
[Cg85qk70]-ANTONIO CARLOS MARTINS DE HOLANDA FILHO..

Dou fé. Fortaleza-CE, 20 de Julho de 2020. Us. 099
Em testemunho *[Handwritten signature]* da verdade.
() Neel Marques da Silva () Maria Marly Mota Ribeiro
(x) Amanda Oliveira da Silva () Thiago Fernandes Araujo
Valor. R\$ 4,74 - VÁLIDO SOMENTE COM SELO DE AUTENTICIDADE.



[Handwritten signature]
[Handwritten signature]

Documento Autenticado Digitalmente de acordo com os artigos 1º, 3º e 7º inc. V 8º, 41 e 52 da Lei Federal 8.935/1994 e Art. 6 Inc. XII da Lei Estadual 8.721/2008 autêntico a presente imagem digitalizada, reprodução fiel do documento apresentado e conferido neste ato. O referido é verdade. Dou fé. ***** Confira os dados do ato em: https://selodigital.tjpb.jus.br ou Consulte o Documento em: https://azaveodobastos.net.br/documento/02070810203494896403



ÓRIO Autenticação Digital Código: 02070810203494896403-1
Data: 08/10/2020 11:59:10



Cartório Azevêdo Bastos
Av. Presidente Epitácio Pessoa - 1145





REPÚBLICA FEDERATIVA DO BRASIL
ESTADO DA PARAÍBA
CARTÓRIO AZEVEDO BASTOS
FUNDADO EM 1888

PRIMEIRO REGISTRO CIVIL DE NASCIMENTO E ÓBITOS E PRIVATIVO DE CASAMENTOS, INTERDIÇÕES E TUTELAS DA COMARCA DE JOÃO PESSOA

Av. Epitácio Pessoa, 1145 Bairro dos Estados 58030-00, João Pessoa PB
Tel.: (83) 3244-5404 / Fax: (83) 3244-5484
<http://www.azevedobastos.not.br>
E-mail: cartorio@azevedobastos.not.br



DECLARAÇÃO DE SERVIÇO DE AUTENTICAÇÃO DIGITAL

O Bel. Válber Azevêdo de Miranda Cavalcanti, Oficial do Primeiro Registro Civil de Nascimentos e Óbitos e Privativo de Casamentos, Interdições e Tutelas com atribuição de autenticar e reconhecer firmas da Comarca de João Pessoa Capital do Estado da Paraíba, em virtude de Lei, etc...

DECLARA para os devidos fins de direito que, o documento em anexo identificado individualmente em cada Código de Autenticação Digital¹ ou na referida sequência, foi autenticado de acordo com as Legislações e normas vigentes².

DECLARO ainda que, para garantir transparência e segurança jurídica de todos os atos oriundos da atividade Notarial e Registral no Estado da Paraíba, foi instituído pela Lei Nº 10.132, de 06 de novembro de 2013, a aplicação obrigatória de um Selo Digital de Fiscalização Extrajudicial em todos os atos de notas e registro, composto de um código único (por exemplo: Selo Digital: ABC12345-X1X2) e dessa forma, cada autenticação processada pela nossa Serventia pode ser verificada e confirmada tantas vezes quanto for necessário através do site do Tribunal de Justiça do Estado da Paraíba, endereço <https://corregedoria.tjpb.jus.br/selo-digital/>

A autenticação digital do documento faz prova de que, na data e hora em que ela foi realizada, a empresa CONFAHT - CONSTRUTORA HOLANDA LTDA tinha posse de um documento com as mesmas características que foram reproduzidas na cópia autenticada, sendo da empresa CONFAHT - CONSTRUTORA HOLANDA LTDA a responsabilidade, única e exclusiva, pela idoneidade do documento apresentado a este Cartório.

Esta DECLARAÇÃO foi emitida em **04/12/2020 22:21:49 (hora local)** através do sistema de autenticação digital do Cartório Azevêdo Bastos, de acordo com o Art. 1º, 10º e seus §§ 1º e 2º da MP 2200/2001, como também, o documento eletrônico autenticado contendo o Certificado Digital do titular do Cartório Azevêdo Bastos, poderá ser solicitado diretamente a empresa CONFAHT - CONSTRUTORA HOLANDA LTDA ou ao Cartório pelo endereço de e-mail autentica@azevedobastos.not.br

Para informações mais detalhadas deste ato, acesse o site <https://autdigital.azevedobastos.not.br> e informe o Código de Autenticação Digital..

Esta Declaração é válida por **tempo indeterminado** e está disponível para consulta em nosso site.

¹Código de Autenticação Digital: 02070810203494896403-1

²Legislações Vigentes: Lei Federal nº 8.935/94, Lei Federal nº 10.406/2002, Medida Provisória nº 2200/2001, Lei Federal nº 13.105/2015, Lei Estadual nº 8.721/2008, Lei Estadual nº 10.132/2013 e Provimento CGJ N° 003/2014.

O referido é verdade, dou fé.

CHAVE DIGITAL

00005b1d734fd94f057f2d69fe6bc05ba796d330ef65b97911cab345023305b5494dac85e970e46e2d1c80d65766b8b3dec001418c760e63b4baeed6db4d157e69adc1e1077f7d035d7baf04342e1ca



Presidência da República
Casa Civil
Medida Provisória Nº 2.200-2,
de 24 de agosto de 2001.



Handwritten signature and initials.



CONFEA CREA

Associação Brasileira de Engenheiros e Agrônomos
Serviço Público Federal
Conselho Federal de Engenharia e Agronomia
Conselho Regional de Engenharia e Agronomia
Carteira de Identidade Profissional

CREA-CE
Registro Crea Nº 40721

Nome: ANTONIO CARLOS MARTINS DE HOLANDA FILHO

Data do Registro no Crea-CE: 12/02/2007

Título Profissional: ENGENHEIRO CIVIL

Registro Nacional: 0801671171
Data de Emissão: 08/10/2020

Presidente do Confea: [Assinatura]
Presidente do Crea-CE: [Assinatura]

Vale como Documento de Identidade em todo o território nacional e tem Fe Pública, conforme o § 2º do art. 55 da Lei nº 2194 de 24/12/98 e Lei nº 5206 de 07/05/75.

CONFEA CREA

Associação Brasileira de Engenheiros e Agrônomos
Serviço Público Federal
Conselho Federal de Engenharia e Agronomia
Conselho Regional de Engenharia e Agronomia
Carteira de Identidade Profissional

CREA-CE
Crea de Registro

Nome: ANTONIO CARLOS MARTINS DE HOLANDA FILHO

Filiação: MARIA AILA NÓBREGA DE HOLANDA
ANTONIO CARLOS MARTINS DE HOLANDA

Nascimento	CPF	Doc. de Identidade	Nacionalidade
12/10/1975	555.539.313-04	8903002021094 SSPCE	BRASILEIRA

Naturalidade: FORTALEZA CE

Tipo Sang: A - Título de Eleitor: 44068190701

PIS/PASEP

Assinatura do Profissional: [Assinatura]

Documento Autenticado Digitalmente de acordo com os artigos 1º, 3º e 7º Inc. V 8º, 4º e 52 da Lei Federal 8.935/1994 e Art. 9º Inc. XII da Lei Estadual 6.721/2008 autêntico a presente imagem digitalizada, reprodução fiel do documento apresentado e conferido neste sistema. O referido é verdade. Dou fé. ***** Confira os dados do site em: <https://siscodigital.ipb.jus.br> ou Consulte o Documento em: <https://azevedobastos.net.br/documento/02070810202416958268>

[Assinatura]



REPÚBLICA FEDERATIVA DO BRASIL
ESTADO DA PARAÍBA
CARTÓRIO AZEVEDO BASTOS
FUNDADO EM 1888

PRIMEIRO REGISTRO CIVIL DE NASCIMENTO E ÓBITOS E PRIVATIVO DE CASAMENTOS, INTERDIÇÕES E TUTELAS DA COMARCA DE JOÃO PESSOA

Av. Epitácio Pessoa, 1145 Bairro dos Estados 58030-00, João Pessoa PB
Tel.: (83) 3244-5404 / Fax: (83) 3244-5484
<http://www.azevedobastos.not.br>
E-mail: cartorio@azevedobastos.not.br



DECLARAÇÃO DE SERVIÇO DE AUTENTICAÇÃO DIGITAL

O Bel. Válber Azevêdo de Miranda Cavalcanti, Oficial do Primeiro Registro Civil de Nascimentos e Óbitos e Privativo de Casamentos, Interdições e Tutelas com atribuição de autenticar e reconhecer firmas da Comarca de João Pessoa Capital do Estado da Paraíba, em virtude de Lei, etc...

DECLARA para os devidos fins de direito que, o documento em anexo identificado individualmente em cada Código de Autenticação Digital¹ ou na referida sequência, foi autenticado de acordo com as Legislações e normas vigentes².

DECLARO ainda que, para garantir transparência e segurança jurídica de todos os atos oriundos da atividade Notarial e Registral no Estado da Paraíba, foi instituído pela Lei Nº 10.132, de 06 de novembro de 2013, a aplicação obrigatória de um Selo Digital de Fiscalização Extrajudicial em todos os atos de notas e registro, composto de um código único (por exemplo: Selo Digital: ABC12345-X1X2) e dessa forma, cada autenticação processada pela nossa Serventia pode ser verificada e confirmada tantas vezes quanto for necessário através do site do Tribunal de Justiça do Estado da Paraíba, endereço <https://corregedoria.tjpb.jus.br/selo-digital/>

A autenticação digital do documento faz prova de que, na data e hora em que ela foi realizada, a empresa CONFAHT - CONSTRUTORA HOLANDA LTDA tinha posse de um documento com as mesmas características que foram reproduzidas na cópia autenticada, sendo da empresa CONFAHT - CONSTRUTORA HOLANDA LTDA a responsabilidade, única e exclusiva, pela idoneidade do documento apresentado a este Cartório.

Esta DECLARAÇÃO foi emitida em **04/12/2020 22:21:19 (hora local)** através do sistema de autenticação digital do Cartório Azevedo Bastos, de acordo com o Art. 1º, 10º e seus §§ 1º e 2º da MP 2200/2001, como também, o documento eletrônico autenticado contendo o Certificado Digital do titular do Cartório Azevedo Bastos, poderá ser solicitado diretamente a empresa CONFAHT - CONSTRUTORA HOLANDA LTDA ou ao Cartório pelo endereço de e-mail autentica@azevedobastos.not.br

Para informações mais detalhadas deste ato, acesse o site <https://autdigital.azevedobastos.not.br> e informe o Código de Autenticação Digital..

Esta Declaração é válida por **tempo indeterminado** e está disponível para consulta em nosso site.

¹Código de Autenticação Digital: 02070810202416958268-1

²Legislações Vigentes: Lei Federal nº 8.935/94, Lei Federal nº 10.406/2002, Medida Provisória nº 2200/2001, Lei Federal nº 13.105/2015, Lei Estadual nº 8.721/2008, Lei Estadual nº 10.132/2013 e Provimento CGJ N° 003/2014.

O referido é verdade, dou fé.

CHAVE DIGITAL

00005b1d734fd94f057f2d69fe6bc05ba796d330ef65b97911cab345023305b563e214de5b40d7739039c926be977bd06c6cd2407f10666ee5073ba2cb93115969adc1e107f77d035d7baf04342e1ca



Presidência da República
Casa Civil
Medida Provisória Nº 2.200-2,
de 24 de agosto de 2001.



Handwritten signature in blue ink.



TRIBUNAL DE CONTAS DA UNIÃO



Consulta Consolidada de Pessoa Jurídica

Este relatório tem por objetivo apresentar os resultados consolidados de consultas eletrônicas realizadas diretamente nos bancos de dados dos respectivos cadastros. A responsabilidade pela veracidade do resultado da consulta é do Órgão gestor de cada cadastro consultado. A informação relativa à razão social da Pessoa Jurídica é extraída do Cadastro Nacional da Pessoa Jurídica, mantido pela Receita Federal do Brasil.

Consulta realizada em: 05/07/2022 10:12:30

Informações da Pessoa Jurídica:

Razão Social: **CONFAHT CONSTRUTORA HOLANDA LTDA**
CNPJ: **07.501.407/0001-41**

Resultados da Consulta Eletrônica:

Órgão Gestor: **TCU**
Cadastro: **Licitantes Inidôneos**
Resultado da consulta: **Nada Consta**

Para acessar a certidão original no portal do órgão gestor, clique [AQUI](#).

Órgão Gestor: **CNJ**
Cadastro: **CNIA - Cadastro Nacional de Condenações Cíveis por Ato de Improbidade Administrativa e Inelegibilidade**
Resultado da consulta: **Nada Consta**

Para acessar a certidão original no portal do órgão gestor, clique [AQUI](#).

Órgão Gestor: **Portal da Transparência**
Cadastro: **Cadastro Nacional de Empresas Inidôneas e Suspensas**
Resultado da consulta: **Nada Consta**

Para acessar a certidão original no portal do órgão gestor, clique [AQUI](#).

Órgão Gestor: **Portal da Transparência**
Cadastro: **CNEP - Cadastro Nacional de Empresas Punidas**
Resultado da consulta: **Nada Consta**

Para acessar a certidão original no portal do órgão gestor, clique [AQUI](#).

Obs: A consulta consolidada de pessoa jurídica visa atender aos princípios de simplificação e

Handwritten signatures and initials in blue ink.



racionalização de serviços públicos digitais. Fundamento legal: Lei nº 12.965, de 23 de abril de 2014, Lei nº 13.460, de 26 de junho de 2017, Lei nº 13.726, de 8 de outubro de 2018, Decreto nº 8.638 de 15, de janeiro de 2016.

A small, stylized blue handwritten mark or signature.

A large, cursive blue handwritten signature.



CONTROLADORIA-GERAL DA UNIÃO

Certidão negativa correccional (CGU-PJ, CEIS, CNEP e CEPIM)

Consultado: CONFAHT CONSTRUTORA HOLANDA LTDA

CPF/CNPJ: 07.501.407/0001-41

Certifica-se que, em consulta aos cadastros CGU-PJ, CEIS, CNEP e CEPIM mantidos pela Corregedoria-Geral da União, **NÃO CONSTAM** registros de penalidades vigentes relativas ao CNPJ/CPF consultado.

Destaca-se que, nos termos da legislação vigente, os referidos cadastros consolidam informações prestadas pelos entes públicos, de todos os Poderes e esferas de governo.

O Sistema CGU-PJ consolida os dados sobre o andamento dos processos administrativos de responsabilização de entes privados no Poder Executivo Federal.

O Cadastro Nacional de Empresas Inidôneas e Suspensas (CEIS) apresenta a relação de empresas e pessoas físicas que sofreram sanções que implicaram a restrição de participar de licitações ou de celebrar contratos com a Administração Pública.

O Cadastro Nacional de Empresas Punidas (CNEP) apresenta a relação de empresas que sofreram qualquer das punições previstas na Lei n° 12.846/2013 (Lei Anticorrupção).

O Cadastro de Entidades Privadas sem Fins Lucrativos Impedidas (CEPIM) apresenta a relação de entidades privadas sem fins lucrativos que estão impedidas de celebrar novos convênios, contratos de repasse ou termos de parceria com a Administração Pública Federal, em função de irregularidades não resolvidas em convênios, contratos de repasse ou termos de parceria firmados anteriormente.

Certidão emitida às 10:13:16 do dia 05/07/2022 , com validade até o dia 04/08/2022.

Link para consulta da verificação da certidão <https://certidoes.cgu.gov.br/>

Código de controle da certidão: FLKeb09JTj50c1Pou39z

Qualquer rasura ou emenda invalidará este documento.

mgouso



Certidão de Acervo Técnico - CAT
Resolução Nº 1025 de 30 de Outubro de 2009

CREA-CE

CAT COM REGISTRO DE ATESTADO

150422/2018

Atividade concluída



Página 1/2

CERTIFICAMOS, em cumprimento ao disposto na Resolução nº 1.025, de 30 de outubro de 2009, do Confea, que consta dos assentamentos deste Conselho Regional de Engenharia e Agronomia do Ceará - Crea-CE, o Acervo Técnico do profissional **JOSÉ VANDSBERG COSTA LIMA** referente à(s) Anotação(ões) de Responsabilidade Técnica - ART abaixo discriminada(s):

Profissional: **JOSÉ VANDSBERG COSTA LIMA**

Registro: **14747CE**

RNP: **0601587669**

Título profissional: **ENGENHEIRO CIVIL, ENGENHEIRO MECANICO, ESPECIALIZAÇÃO EM ENGENHARIA SANITÁRIA**

Numero da ART: **CE20180297751** Tipo de ART: **OBRA / SERVIÇO** Registrada em: **02/02/2018** Baixada em: **05/02/2018**
Forma de registro: **SUBSTITUIÇÃO** Participação técnica: **INDIVIDUAL**
Empresa contratada: **PATROL CONSTRUÇÕES E SERVIÇOS LTDA EPP**

Contratante: **PREFEITURA MUNICIPAL DE APUIARÉS**

CPF/CNPJ: **07.438.468/0001-01**

Endereço do contratante: **AVENIDA GOMES DA SILVA**

Nº: **99**

Complemento:

Bairro: **CENTRO**

Cidade: **Apuiarés**

UF: **CE**

CEP: **62630000**

Contrato: **2017.06.21.0001**

Celebrado em: **21/06/2017**

Valor do contrato: **R\$ 671.869,03**

Tipo de contratante: **Pessoa Jurídica de Direito Público**

Ação institucional: **NENHUMA - NÃO OPTANTE**

Endereço da obra/serviço: **AVENIDA GOMES DA SILVA**

Nº: **99**

Complemento:

Bairro: **CENTRO**

Cidade: **Apuiarés**

UF: **CE**

CEP: **62630000**

Data de início: **21/06/2017**

Conclusão efetiva: **31/12/2017**

Finalidade: **Infraestrutura**

Proprietário: **PREFEITURA MUNICIPAL DE APUIARÉS**

CPF/CNPJ: **07.438.468/0001-01**

Atividade Técnica: **1 - ATUACAO OBRAS E SERVIÇOS - CONSTRUÇÃO CIVIL > SANEAMENTO > COLETA > #1510 - RESÍDUOS DE LIMPEZA URBANA 15 - EXECUÇÃO 0.00 UNIDADE;**

Observações

SERVIÇOS DE COLETA, TRANSPORTE DE RESÍDUOS SÓLIDOS, CONSERVAÇÃO E MANUTENÇÃO DA LIMPEZA DE VIAS E LOGRADOUROS PÚBLICOS NA ÁREA URBANA DO MUNICÍPIO DE APUIARES, CE.

Informações Complementares

CERTIFICAMOS, finalmente, que se encontra vinculado à presente Certidão de Acervo Técnico – CAT, o atestado contendo 1 folha(s), expedido pelo contratante da obra/serviço, a quem cabe a responsabilidade pela veracidade e exatidão das informações nele constantes.

Certidão de Acervo Técnico nº 150422/2018
16/02/2018, 18:08
da2b1

A Certidão de Acervo Técnico (CAT) à qual o atestado está vinculado constituirá prova da capacidade técnico-profissional da pessoa jurídica somente se o responsável técnico indicado estiver ou venha a ser integrado ao seu quadro técnico por meio de declaração entregue no momento da habilitação ou da entrega das propostas.

Esta certidão perderá a validade, caso ocorra qualquer alteração posterior dos elementos cadastrais nela contidos.

A autenticidade desta Certidão pode ser verificada em: <http://crea-ce.sitac.com.br/publico/>, com a chave: da2b1

Certificamos que se encontra vinculado à presente CAT o atestado apresentado em cumprimento à Lei nº 8.666/93, expedido pela pessoa jurídica contratante, a quem cabe a responsabilidade pela veracidade e exatidão das informações nele constantes. É de responsabilidade deste Conselho a verificação da atividade profissional em conformidade com a Lei nº 5.194/66 e Resoluções do Conselho Federal de Engenharia e Agronomia - CONFEA.

Handwritten signature and initials

Conselho Regional de Engenharia e Agronomia do Ceará

RUA CASTRO E SILVA, 81 - CENTRO - FORTALEZA - CEARÁ

Tel + 55 (85) 3453-5800 Fax + 55 (85) 3453-5804 E-mail: fea@crea-ce.org.br

CREA-CE
Conselho Regional de Engenharia e Agronomia do Ceará

