

INSTITUTO PERMANENTE DE INVESTIGACIONES  
Fis. 1345  
Rubrica

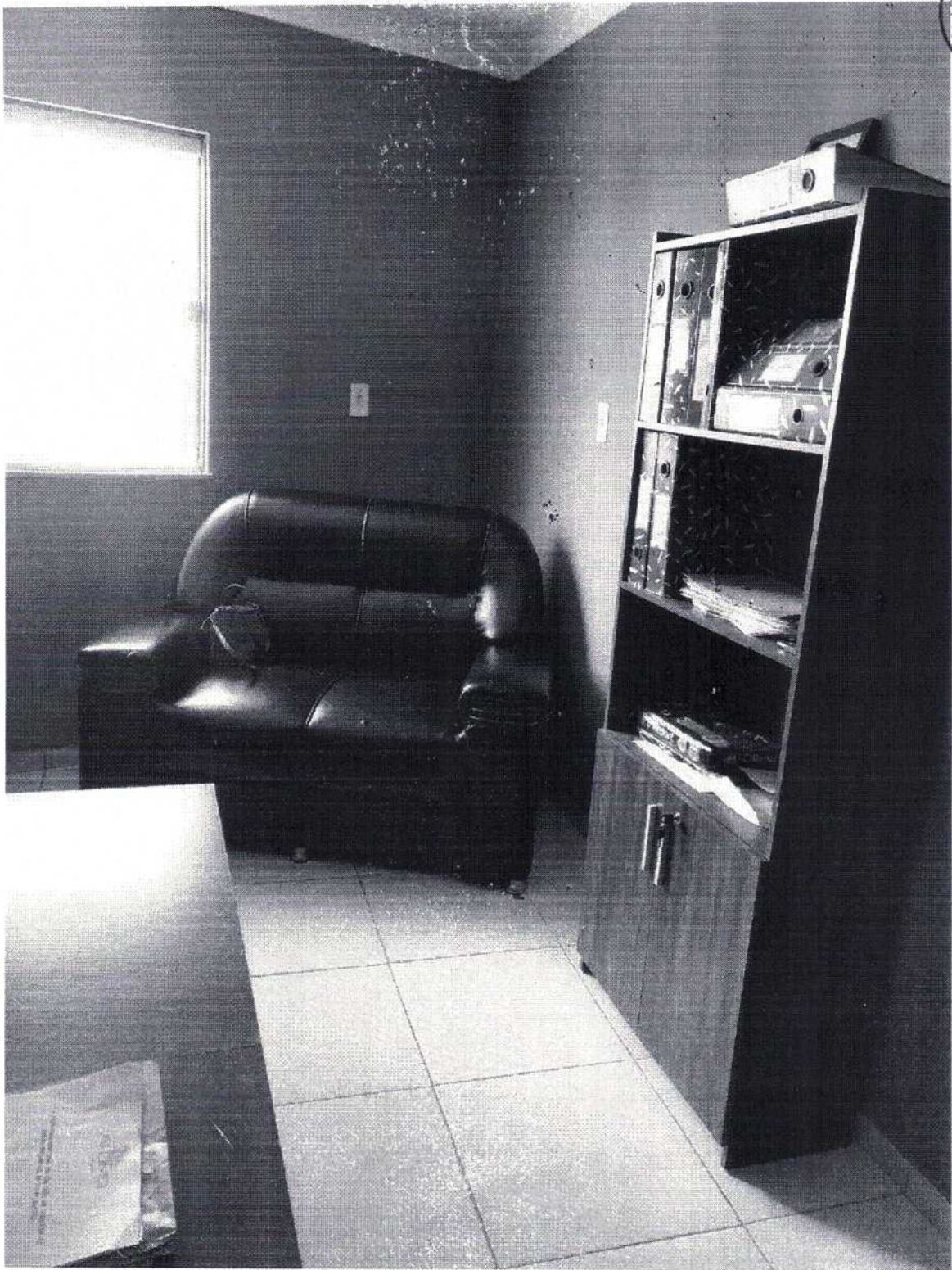

✓  
Alc  
M. B. B.

GOBIERNO DE LICUANA  
Folio 1340  
Rubrica



*Handwritten signature or initials in blue ink.*



LEMERSON

*[Handwritten signature]*

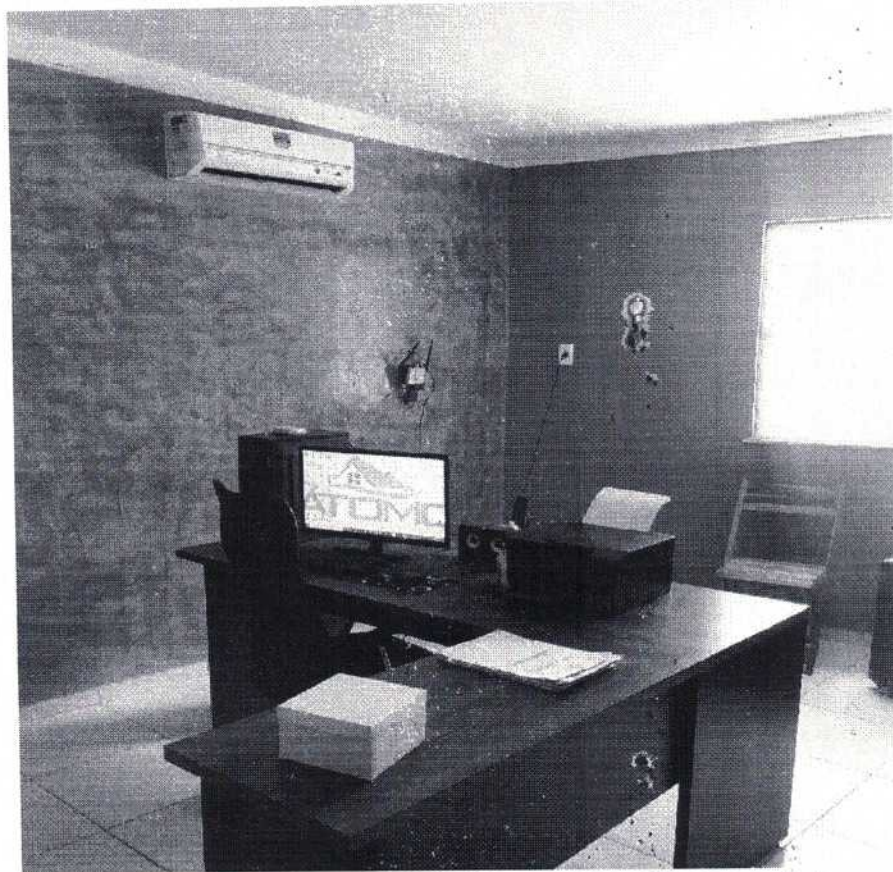
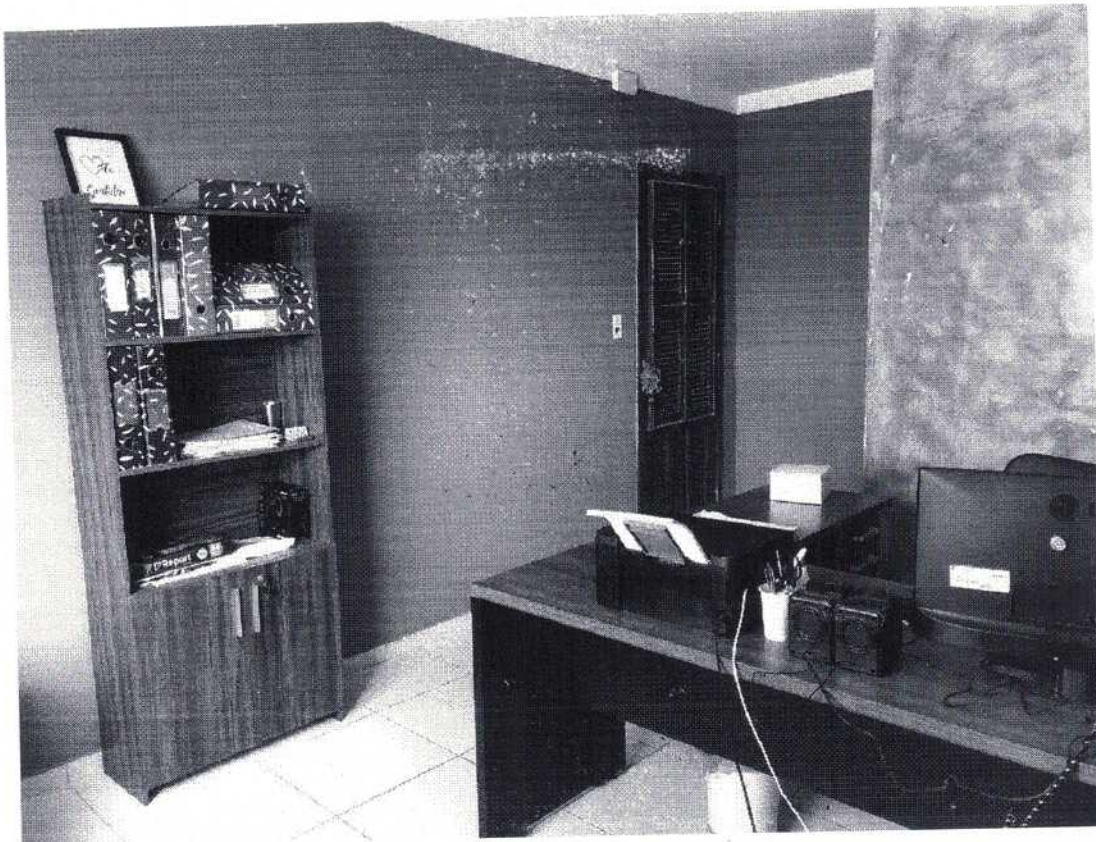

ENDEREÇO: RUA J PINTO -ALTOS Nº 720, PALESTINA,  
CANINDÉ-CE - CEP: 62.700-000

*Handwritten signature and scribbles in blue ink.*

**SERVICO AUTONOMO DE AGUA E ESGOTO - A.E.**

AV. FRANCISCO CORDEIRO CAMPOS, 1087 - MONTE

CANINDE - CE - CEP: 62.700-000

C.N.P.J.: 07.113.566/0001-79 -Fone: (85) 3343-0140

FOLHA:1/1

|           |         |         |          |       |       |       |            |           |           |          |
|-----------|---------|---------|----------|-------|-------|-------|------------|-----------|-----------|----------|
| INSCRIÇÃO | CLS PAR | TAR R-1 | ECONOMIA |       |       |       | NF / CONTA | EMISSÃO   | MES / FAT |          |
| 0020574.9 |         |         | RES 0    | CCM 1 | IND 0 | PUB 0 | OUT 0      | 220196472 | 21/12/22  | DEZ/2022 |

**ATOMO CONSTRUÇÕES E LOCAÇÕES EIRELI**

RUA J. PINTO, 720

PALESTINA

CANINDE

CEP: 62.700-000

CEARA

LOCALIZAÇÃO

00.00.13.0000000940

|                     |             |
|---------------------|-------------|
| ENDEREÇO DE ENTREGA | LOCALIZAÇÃO |
|---------------------|-------------|

| ULTIMOS CONSUMOS |       |     |     | SERVIÇOS E TARIFAS |   |        |       |
|------------------|-------|-----|-----|--------------------|---|--------|-------|
| MÊS FAT.         | CONS. | OCO | DC  | COD                | DESCRIÇÃO                                   | PREST. | VALOR |
| DEZ/22           | 9     | 090 | 027 | 001                | TARIFA DE AGUA                              |        | 30,14 |
| NOV/22           | 095   | 090 | 029 | 016                | Multa por Atraso - 10/2022                  |        | 0,50  |
| OUT/22           | 093   | 090 | 060 | 016                | Multa por Atraso - 11/2022                  |        | 0,72  |
| JUN/22           | 010   | 092 | 000 | 017                | Encargos (10/2022) 36 dias                  |        | 0,38  |
| MAR/22           | 010   | 092 | 000 | 017                | Encargos (11/2022) 6 dias                   |        | 0,08  |
| ABR/22           | 010   | 092 | 000 | 026                | TARIFA DE CONTINGENCIA                      |        | 6,03  |
| MAR/22           | 010   | 092 | 000 |                    |   |        |       |
| MÉDIA:           | 008   |     |     |                    | TAXA DE REG. FISC. ARIS CE (1,50%) R\$ 0,57 |        |       |

| HIDROMETRIA |            |            |             |             |             |         |                 |     |          |
|-------------|------------|------------|-------------|-------------|-------------|---------|-----------------|-----|----------|
| HIDRÔMETRO  | INSTALAÇÃO | LEIT. ANT. | DI. LEITURA | LEIT. ATUAL | DI. LEITURA | CONSUMO | UNIDADE CONSUMO | ODO | LEITURAS |
| AZ2BR015891 | 03/10/2022 | DE         | 23/11/2022  | 17          | 20/12/2022  | 9       | 027             | 000 | 0,36     |

| OBSERVAÇÕES                 |              |              |                 | PARÂMETROS DA AGUA DISTRIBUIDA |                  |                     |  |  |  |
|-----------------------------|--------------|--------------|-----------------|--------------------------------|------------------|---------------------|--|--|--|
| Reservatório: NÃO INFORMADO |              |              |                 | Período:                       |                  |                     |  |  |  |
| Parâmetros Padrão           | Cor até 15UH | pH 6,0 a 9,5 | Cloro 0,2 a 2,0 | Turbidez até 5UT               | Floz até 1,5mg/l | Col. Totais Ausente |  |  |  |

**MENSAGENS 2ª VIA (CONTA WEB)**



Pague com PIX

|                   |                       |                  |              |                 |   |
|-------------------|-----------------------|------------------|--------------|-----------------|---|
| MULTA 2,0         | ENCARGOS DIÁRIOS 0,75 | 0,033            | 001          | MESES EM DÉBITO | <b>O SAÍE AGRADECE A SUA PONTUALIDADE</b> |
| <b>VENCIMENTO</b> | <b>27/12/2022</b>     | <b>VALOR R\$</b> | <b>37,95</b> |                 |   |

CONSUMIDOR \_\_\_\_\_ AUTENTICAÇÃO NO VERSO \_\_\_\_\_

**SERVICO AUTONOMO DE AGUA E ESGOTO - S.A.A.E.**

|   |                     |
|---|---------------------|
| NOME: ATOMO CONSTRUÇÕES E LOCAÇÕES EIRELI | LOCALIZAÇÃO:        |
| END: RUA J. PINTO, 720 - PALESTINA        | 00.00.13.0000000940 |

|           |           |            |            |       |
|-----------|-----------|------------|------------|-------|
| INSCRIÇÃO | MÊS / FAT | NF / CONTA | VENCIMENTO | VALOR |
| 0020574.9 | DEZ/2022  | 220196472  | 27/12/2022 | 37,95 |

0020574.12.22.220196472

8266000000.2 37950249002.0 05741222220.0 19647200002.1

SAÍE \_\_\_\_\_ NÃO RASURE \_\_\_\_\_ AUTENTICAÇÃO NO VERSO \_\_\_\_\_





**ÁTOMO CONSTRUÇÕES E LOCAÇÕES EIRELI**

**CNPJ: 28.177.357/0001-69// INSCRIÇÃO MUNICIPAL: 28261**

**ENDEREÇO: RUA J PINTO -ALTOS Nº 720, PALESTINA, CANINDÉ-CE - CEP: 62.700-000**

**FONE: (85) 9 9149-5455**

**EMAIL: [atomosconstrucoeselocacoes@gmail.com](mailto:atomosconstrucoeselocacoes@gmail.com)**

**CONTRATO DE PRESTAÇÃO DE SERVIÇOS PROFISSIONAIS  
DE RESPONSABILIDADE TÉCNICA EM ADMINISTRAÇÃO**

**CONTRATANTE: ATOMO CONSTRUÇÕES E LOCAÇÕES EIRELI, INSC. Nº CNPJ N.º 28.177.357/0001-69, ENDEREÇO: RUA: J PINTO, Nº- 720 ALTOS, PALESTINA - CANINDÉ-CE. Denominada CONTRATANTE, representada pelo seu titular: FRANCISCO DE ASSIS CARDOSO PEREIRA, Brasileiro, Solteiro, Empresário e portador do RG: 2008097164883 e CPF: 073.270.313-16, residente e domiciliado na Rua: H PINTO SAMPAIO, Nº 166 Altos, Alto Guaramiranga, Canindé-CE.**

**CONTRATADO: FRANCIVALDO SILVA ARRUDA, administrador de empresas, portador da identidade Nº 200609814427 SSP-CE, inscrito no CPF nº:045.290.243-69 e no CRA/CE nº:14412**

**CLÁUSULA PRIMEIRA: O ADMINISTRADOR PRESTARÁ SERVIÇOS PROFISSIONAIS A CONTRATANTE COMO RESPONSÁVEL TÉCNICO.**

**PARÁGRAFO PRIMEIRO - Constituem obrigações do CONTRATADO:**

- Cumprir o presente contrato prestando os serviços de Assessoria Administrativa dentro da necessidade da Empresa para melhor desempenho e produtividade, cumprir com as responsabilidades de expedição de documentos como certidões, alvarás e outros, junto ao Conselho Regional de Administração.
- Realizar outros serviços na área privativa da Profissão do Administrador, desde que proposto pelo Contratante e previamente negociado entre as partes.
- Remeter ao Conselho Regional de Administração cópia de todas alterações contratuais ou atos constitutivos da instituição.
- Empenhar-se para renovação anual do alvará da instituição. Observando prazo fixado pelo Conselho Federal de Administração.
- Elaborar relatório circunstanciado de suas atividades, no prazo de 30 (trinta) dias, quando solicitado pelo Conselho Regional da Administração.
- Comunicar ao Conselho Regional da Administração quaisquer violações ao Código de Ética do Administrador que venha porventura ser praticadas pela instituição.
- Assinar todos os documentos produzidos em consequência do que supervisiona ou elabora.
- Informar imediatamente ao Conselho Regional de Administração a eventual rescisão contratual com a instituição.
- Visar citando o número do seu registro profissional os atestados/declarações de serviços prestados pela empresa sob sua responsabilidade nos campos privativos do Administrador, previstos na alínea "b" do art. 2º Lei nº 4.769/65. Fornecidos por pessoas jurídicas de direito público ou privado, para efeito de registro e constituição do Acervo Técnico da empresa no CRA.

**PARÁGRAFO SEGUNDO - Constituem obrigações da CONTRATANTE:**

- Colocar à disposição do Contratado todas as informações necessárias para realizar seu trabalho.
- Pagar pontualmente os honorários profissionais.

**CLÁUSULA SEGUNDA: A prestação dos serviços mencionados na cláusula primeira deverá ser efetuada na cidade de CANINDÉ/CE em horários flexíveis de acordo com a disponibilidade das partes, ficando convencionado a responsabilidade do contratante as despesas de viagem**

*M. P. Pereira*



**CLÁUSULA TERCEIRA:** Pela execução dos Serviços de Assessoria Técnica Administrativa o CONTRATANTE pagará ao (à) CONTRATADO(a), a importância de R\$ 2.550,00 (DOIS MIL QUINHENTOS E CINQUENTA E REAIS), que serão pagos até o quinto dia do mês subsequente ao vencido

**PARÁGRAFO ÚNICO:** A primeira mensalidade será paga ao CONTRATADO, no ato da assinatura do Contrato.

**CLÁUSULA QUARTA:** O prazo de vigência do presente contrato é de 12(doze) meses. Iniciado em 03 de Janeiro de 2023. Podendo ser prorrogado por igual ou menor prazo se as partes assim concordarem.

**CLÁUSULA QUINTA:** Este contrato será rescindido automaticamente ao final da sua vigência, tornando-se vencido, e assim executável, independente de manifestação das partes se o CONTRATANTE deixar de efetuar o pagamento de acordo com a cláusula terceira

**PARÁGRAFO ÚNICO:** Na hipótese de a rescisão do Contrato ocorrer antes do término da vigência, implicará em multa equivalente à Terceira, cabendo o ônus da multa a quem der origem a rescisão.

**CLÁUSULA SEXTA:** Fica convencionado entre as partes que este instrumento não caracteriza qualquer vínculo empregatício, previsto na lei específica.

**CLAUSULA SÉTIMA:** As partes elegem o foro da comarca de Canindé-CE, para dirimir quaisquer controvérsias oriundas do presente contrato.

CANINDÉ-CE 03 DE JANEIRO DE 2023

*F. de Assis Cardoso Pereira*  
ÁTOMO CONSTRUÇÕES E LOCAÇÕES EIRELI  
FRANCISCO DE ASSIS CARDOSO PEREIRA  
EMPRESÁRIO  
CPF:073.270.313-16

*Francivaldo Silva Arruda*  
FRANCIVALDO SILVA ARRUDA  
CPF nº:045.290.243-69  
ADMINISTRADOR

TESTEMUNHA 01  
NOME: \_\_\_\_\_  
CPF: \_\_\_\_\_



Assinhe a(s) Firma(s) por semelhança  
*Francisco de Assis Cardoso Pereira*  
*Francivaldo Silva Arruda*  
10 JAN. 2023  
Em Testemunha da Notariedade  
Rafael de Oliveira Silva  
Escrevente Autorizado

*Handwritten initials and signature*



## CONSELHO REGIONAL DE ADMINISTRAÇÃO DO CEARÁ - CRA-CE

### CERTIDÃO DE REGISTRO E REGULARIDADE DE PESSOA JURÍDICA

CERTIDÃO Nº 4415/2023

CERTIFICAMOS para todos os fins de direito, que a empresa **ÁTOMO CONSTRUÇÕES E LOCAÇÕES EIRELI** - CNPJ: 28.177.357/0001-69 com o endereço rua j pinto, 720 - ALTOS - PALESTINA - Caninde/CE e capital social de R\$ 900.000,00, está devidamente registrada neste Conselho sob o nº 4013 desde de 11/07/2019. Tendo como Responsável(is) Técnico(s):

**FRANCIVALDO SILVA ARRUDA**

REGISTRO: 14412  
EXPEDIDO EM: 13/06/2021  
TÍTULO: ADMINISTRADOR

CERTIFICAMOS, ainda, que a referida empresa encontra-se em dia com suas obrigações financeiras para com esta entidade, até 31/03/2023, estando apta ao desenvolvimento das atividades pertinentes à profissão de Administração. O referido É VERDADE E DOU FÉ.

Esta certidão é válida até 31/03/2023

Fortaleza/CE 10/01/2023

Código de verificação: 67c7ac60

A autenticidade desta certidão poderá ser confirmada no endereço [autoatendimentocraace.com.br/servicos-publicos](http://autoatendimentocraace.com.br/servicos-publicos)



Rua Dona Leopoldina 935, Centro Fortaleza/CE, CEP: 60110000

Endereço Eletrônico: [atendimento@cra Ceara.org.br](mailto:atendimento@cra Ceara.org.br)

*Handwritten signatures and initials in blue ink.*





CONSELHO REGIONAL DE ADMINISTRAÇÃO DO CEARÁ - CRA-CE  
**CERTIDÃO DE REGISTRO E REGULARIDADE DE PESSOA FÍSICA**

CERTIDÃO Nº 4287/2023

CERTIFICAMOS para todos os fins de direito, que FRANCIVALDO SILVA ARRUDA CPF nº 045.290.243-69, está devidamente registrado neste Conselho Regional como ADMINISTRADOR, sob o nº 14412, desde 13/06/2021.

Perante a tesouraria encontra-se QUITO com suas obrigações financeiras até 31/03/2023.

CERTIFICAMOS, também, que o (a) profissional encontra-se em pleno gozo de suas prerrogativas profissionais. Não foi punido disciplinarmente neste Conselho Regional até a presente data. O referido É VERDADE E DOU FÉ.

Esta certidão é válida até 31/03/2023

Fortaleza/CE 05/01/2023

Código de verificação: 8e740bf7

A autenticidade desta certidão poderá ser confirmada no endereço [autoatendimentocrace.com.br/servicos-publicos](http://autoatendimentocrace.com.br/servicos-publicos) ou capturando o QR-code ao lado.



Rua Dona Leopoldina 935, Centro Fortaleza/CE, CEP: 60110000

Endereço Eletrônico: [atendimento@craceara.org.br](mailto:atendimento@craceara.org.br)

*Handwritten signatures and initials in blue ink.*



**ÁTOMO CONSTRUÇÕES E LOCAÇÕES EIRELI**  
CNPJ: 28.177.357/0001-69// INSCRIÇÃO MUNICIPAL: 28261  
ENDEREÇO: RUA J PINTO -ALTOS Nº 720, PALESTINA, CANINDÉ-CE - CEP: 62.700-000  
FONE: (85)9 9149-5455  
EMAIL: [atomosconstrucoeseolocacoes@gmail.com](mailto:atomosconstrucoeseolocacoes@gmail.com)  
DADOS BANCÁRIOS: AG: 1302 CONTA: 18298-2 (BRADESCO).

Prefeitura Municipal de APUIARÉS-CE.  
A(o) PREGOEIRA(o) DO MUNICÍPIO DE APUIARÉS-CE.  
Comissão Permanente de Licitação.  
PREGÃO ELETRÔNICO Nº 10.003/2022-PERP.  
Data de Abertura: 11-01-2023 | Hora da Abertura: 10:00

28.177.357/0001-69  
ÁTOMO CONSTRUÇÕES E LOCAÇÕES EIRELI  
Rua J. Pinto - Altos, 720 - Palestina  
62700-000 - Canindé/CE

**OBJETO:** SELEÇÃO DA MELHOR PROPOSTA PARA REGISTRO DE PREÇOS VISANDO FUTURAS E EVENTUAIS CONTRATAÇÕES DE EMPRESA ESPECIALIZADA NA PRESTAÇÃO DE SERVIÇOS DE LOCAÇÃO DE TRANSPORTE ESCOLAR, PARA ATENDER AS NECESSIDADES DAS ESCOLAS MUNICIPAIS, SOB RESPONSABILIDADES DA SECRETARIA DE EDUCAÇÃO DO MUNICÍPIO DE APUIARÉS-CE, CONFORME ESPECIFICAÇÕES CONTIDAS NO TERMO DE REFERÊNCIA.

| ITEM | DESCRIÇÃO   | UNIDADE | QTD.       | MARCA DOS VEÍCULOS                | VALOR UNITÁRIO | VALOR TOTAL      |
|------|---|---------|------------|-----------------------------------|----------------|------------------|
| 01   | Locação de veículo tipo ÔNIBUS, com capacidade mínima para 45 passageiros sentados, com combustível, manutenção corretiva, manutenção preventiva e condutor por conta da contratada, com os itens de segurança de acordo com o Código de Trânsito Brasileiro e resoluções do CONTRAN      | KM      | 68.842,8   | Mercedes-Benz MB OF 1721/ Similar | R\$12,47       | R\$ 858.469,72   |
| 02   | Locação de veículo tipo MICROÔNIBUS, com capacidade mínima para 29 passageiros sentados, com combustível, manutenção corretiva, manutenção preventiva e condutor por conta da contratada, com os itens de segurança de acordo com o Código de Trânsito Brasileiro e resoluções do CONTRAN | KM      | 207.805,86 | Iveco 70c17/Similar               | R\$11,57       | R\$ 2.404.313,80 |
| 03   | Locação de veículo tipo MICROÔNIBUS, com capacidade mínima para 23 passageiros sentados, com combustível, manutenção corretiva, manutenção preventiva e condutor por conta da contratada, com os  | KM      | 54.213,72  | Iveco 70c17/Similar               | R\$11,57       | R\$ 627.252,74   |



|  | Itens de segurança de acordo com o Código de Trânsito Brasileiro e resoluções do CONTRAN  |    |          |                                 |          |                  |
|--|---|----|----------|---------------------------------|----------|------------------|
| 04   | Locação de veículo tipo VAN, com capacidade mínima para 16 passageiros sentados, com combustível, manutenção corretiva, manutenção preventiva e condutor por conta da contratada, com os itens de segurança de acordo com o Código de Trânsito Brasileiro e resoluções do CONTRAN | KM | 39.878,4 | MERCEDES-BENZ SPRINTER/ Similar | R\$10,17 | R\$ 405.563,33   |
| 05   | Locação de veículo tipo VAN, com capacidade mínima para 12 passageiros sentados, com combustível, manutenção corretiva, manutenção preventiva e condutor por conta da contratada, com os itens de segurança de acordo com o Código de Trânsito Brasileiro e resoluções do CONTRAN | KM | 100.500  | MERCEDES-BENZ SPRINTER/ Similar | R\$10,17 | R\$ 1.022.085,00 |
| <b>VALOR TOTAL: R\$5.317.957,59 ( CINCO MILHÕES TREZENTOS E DEZESSETE MIL NOVECENTOS E CINQUENTA E SETE REAIS E CINQUENTA E NOVE CENTAVOS)</b> |   |    |          |                                 |          |                  |

**VALOR GLOBAL DA PROPOSTA: R\$5.317.957,59**

**( CINCO MILHÕES TREZENTOS E DEZESSETE MIL NOVECENTOS E CINQUENTA E SETE REAIS E CINQUENTA E NOVE CENTAVOS)**

**VALIDADE DA PROPOSTA: 90 (NOVENTA) DIAS.**

**PRAZO DE ENTREGA: CONFORME EDITAL**

- I. A Licitante declara que, nos valores apresentados acima, estão inclusos todos os tributos, encargos trabalhistas, previdenciários, fiscais e comerciais, taxas, fretes, seguros, deslocamentos de pessoal, custos e demais despesas que possam incidir sobre fornecimento licitado, inclusive a margem de lucro.
- II. Através do presente declaramos inteira submissão aos ditames Lei n 10.520, de 17 de julho de 2002, subsidiada pela Lei n 8.666/93 e suas posteriores alterações e, à cláusulas e condições previstas neste Pregão ELETRÔNICO N° 10.003/2022-PERP.
- III. Declaramos que o proponente cumpre plenamente os requisitos de habilitação e que sua Proposta de Preço está em conformidade com as exigências do instrumento convocatório (Edital).
- IV. O licitante declara que tem o pleno conhecimento, aceitação e cumprirá todas as obrigações contidas no Anexo e Termo de Referência deste Edital
- V. Assumimos o compromisso de bem e fielmente executar o objetivo desta licitação, caso sejamos vencedores da presente licitação.
- VI. Estamos sob o regime de ME/EPP.
- VII. Declaramos, para todos os fins de direito, que nos preços ofertados estão inclusas todas as despesas incidentes sobre o fornecimento referente a tributos, encargos sociais e demais ônus atinentes à execução do objeto desta licitação.

28.177/357/0001-69  
ATOMO CONSTRUÇÕES E LOCAÇÕES EIREL  
Rua J. Pinto, 200, 720 - Palestina  
62700-000 - Canindé/CE



VIII. Declaramos, para todos os fins de direito, que cumprimos plenamente os requisitos de habilitação e que nossa Carta Proposta está em conformidade com as exigências do instrumento convocatório (edital).

28.177.357/0001-69  
ATOMO CONSTRUÇÕES E LOCAÇÕES EIREL  
Rua J. Pinto - Altos, 720 - Palestina  
62700-000 - Canindé/CE

CANINDÉ-CE 10 DE JANEIRO DE 2023 //

*J. C. de Assis Cardoso Pereira*

FRANCISCO DE ASSIS CARDOSO PEREIRA  
EMPRESÁRIO  
CPF:073.270.313-16



**PREFEITURA MUNICIPAL DE CANINDÉ**  
**CADASTRO MUNICIPAL**

**COMPROVANTE DE INSCRIÇÃO E DE SITUAÇÃO CADASTRAL**

**INICIO DA ATIVIDADE**

20/07/2017

**NÚMERO DE INSCRIÇÃO**

28261

**CNPJ/CPF:**

28177357000169

**INSCRIÇÃO ESTADUAL / NIRE**

0 / 0

**NOME EMPRESARIAL**

ATOMO CONSTRUÇÕES E LOCAÇÕES EIRELI - ME

**TÍTULO DO ESTABELECIMENTO (NOME FANTASIA)**

ATOMO CONSTRUÇÕES

**TIPO EMPRESA**

Empresas

**ATIVIDADE PRINCIPAL**

CONSTRUÇÃO DE EDIFÍCIOS

**CÓDIGO E DESCRIÇÃO DAS ATIVIDADES ECONÔMICAS - PRINCIPAL**

- 1340501 Estamparia e texturização em fios, tecidos, artefatos têxteis e peças do vestuário
- 1613099 Impressão de material para outros usos
- 3600602 Distribuição de água por caminhões
- 3811400 Coleta de resíduos não-perigosos
- 3812200 Coleta de resíduos perigosos
- 4211101 Construção de rodovias e ferrovias
- 4213800 Obras de urbanização - ruas, praças e calçadas
- 4222701 Construção de redes de abastecimento de água, coleta de esgoto e construções correlatas, exceto obras de irrigação
- 4222702 Obras de irrigação
- 4292801 Montagem de estruturas metálicas
- 4299501 Construção de instalações esportivas e recreativas
- 4313400 Obras de terraplenagem
- 4329104 Montagem e instalação de sistemas e equipamentos de iluminação e sinalização em vias públicas, portos e aeroportos
- 4330499 Outras obras de acabamento da construção
- 4399105 Perfuração e construção de poços de água
- 4520005 Serviços de lavagem, lubrificação e polimento de veículos automotores
- 4520006 Serviços de borracharia para veículos automotores
- 4618402 Representantes comerciais e agentes do comércio de instrumentos e materiais odonto-médico-hospitalares
- 4921301 Transporte rodoviário coletivo de passageiros, com itinerário fixo, municipal
- 4923002 Serviço de transporte de passageiros - locação de automóveis com motorista
- 4924800 Transporte escolar
- 4929902 Transporte rodoviário coletivo de passageiros, sob regime de fretamento, intermunicipal, interestadual e internacional
- 4930202 Transporte rodoviário de carga, exceto produtos perigosos e mudanças, intermunicipal, interestadual e internacional
- 5620102 Serviços de alimentação para eventos e recepções - bufê
- 7020400 atividades de consultoria em gestão empresarial, exceto consultoria técnica especializada
- 7112000 Serviços de engenharia
- 7711000 Locação de automóveis sem condutor
- 7731400 Aluguel de máquinas e equipamentos agrícolas sem operador
- 7732201 Aluguel de máquinas e equipamentos para construção sem operador, exceto andaimes
- 7732202 Aluguel de andaimes
- 7739003 Aluguel de palcos, coberturas e outras estruturas de uso temporário, exceto andaimes
- 7912100 Operadores turísticos
- 8129000 Atividades de limpeza não especificadas anteriormente
- 8230001 Serviços de organização de feiras, congressos, exposições e festas
- 8599604 treinamento em desenvolvimento profissional e gerencial
- 9521500 reparação e manutenção de máquinas e aparelhos de refrigeração e ventilação para comercial
- 9529105 reparação de artigos do mobiliário

*Handwritten signature in blue ink.*

**CÓDIGO E DESCRIÇÃO DAS ATIVIDADES ECONÔMICAS - SECUNDÁRIA**

**ATIVIDADES DA LISTA DE SERVIÇOS**

134050100-14.05 5.0000% - Estamparia e texturização em fios, tecidos, artefatos têxteis e peças do vestuário



|                 |         |  |
|-----------------|---------|--|
| 134050101-14.05 | 5.0000% | - Serviços de estamperia e texturização em fics, tecidos e artigos têxteis, inclusive em pes |
| 181309900-13.04 | 5.0000% | - Impressão de material para outros usos   |
| 381140000- 7.09 | 5.0000% | - Coleta de resíduos não-perigosos   |
| 381220000- 7.09 | 5.0000% | - Coleta de resíduos perigosos   |
| 381220001- 7.09 | 5.0000% | - Serviços de coleta e transporte de lixo hospitalar   |
| 421110100- 7.02 | 4.0000% | - Construção de rodovias e ferrovias   |
| 421380000- 7.11 | 5.0000% | - Obras de urbanização - ruas, praças e calçadas   |
| 422270100- 7.02 | 4.0000% | - Construção de redes de abastecimento de água, coleta de esgoto e construções correlatas, e |
| 422270200- 7.02 | 4.0000% | - Obras de irrigação   |
| 429280100- 7.02 | 4.0000% | - Montagem de estruturas metálicas   |
| 431340000- 7.02 | 4.0000% | - Obras de terraplenagem   |
| 432910400-14.06 | 5.0000% | - Montagem e instalação de sistemas e equipamentos de iluminação e sinalização em vias publi |
| 432910401- 7.02 | 4.0000% | - Serviços de montagem e instalação de sistemas e equipamentos de iluminação e sinalização e |
| 432910402- 7.05 | 4.0000% | - Serviços de reparação, conservação e reforma de sistemas de iluminação e sinalização em vi |
| 432910403- 7.10 | 4.0000% | - Serviços de manutenção de equipamentos de iluminação e sinalização em vias públicas, porto |
| 432910404- 7.10 | 4.0000% | - manutenção de iluminação pública em logradouros  |
| 433049900- 7.05 | 4.0000% | - Outras obras de acabamento da construção   |
| 439910500- 7.02 | 4.0000% | - Perfuração e construção de poços de água   |
| 452000500-14.01 | 5.0000% | - Serviços de lavagem, lubrificação e polimento de veículos automotores                      |
| 452000600-14.01 | 5.0000% | - Serviços de horecharia para veículos automotores   |
| 461840200-10.09 | 5.0000% | - Representantes comerciais e agentes do comércio de instrumentos e materiais odonto-médico- |
| 492130100-16.01 | 2.0000% | - Transporte rodoviário coletivo de passageiros, com itinerário fixo, municipal              |
| 492300200-16.01 | 2.0000% | - Serviço de transporte de passageiros - locação de automóveis com motorista                 |
| 492300201-16.02 | 2.0000% | - serviços de transporte de passageiros - locação de automóveis com motorista                |
| 492480000-16.01 | 2.0000% | - Transporte escolar   |
| 492480001-16.01 | 2.0000% | - Transporte escolar intermunicipal  |
| 492990200-16.01 | 2.0000% | - Transporte rodoviário coletivo de passageiros, sob regime de fretamento, intermunicipal, i |
| 493020201-16.02 | 2.0000% | - TRANSPORTE RODOVIÁRIO DE CARGA, EXCETO PRODUTOS PERIGOSOS E MUDANÇAS, INTERMUNICIPAL, INTE |
| 562010200-17.10 | 5.0000% | - Serviços de alimentação para eventos e recepções - bufê                                    |
| 562010201-17.11 | 5.0000% | - SERVIÇOS DE ALIMENTAÇÃO PARA EVENTOS E RECEPÇÕES - BUFFET                                  |
| 702040000-17.01 | 5.0000% | - Atividades de consultoria em gestão empresarial, exceto consultoria técnica específica     |
| 702040001-17.01 | 5.0000% | - Atividades de assessoria em gestão empresarial   |
| 702040002-17.01 | 5.0000% | - Serviços de assessoria, consultoria em gestão empresarial                                  |
| 702040003-17.03 | 5.0000% | - Serviços de planejamento, coordenação, programação ou organização técnica, financeira ou a |
| 702040004-35.01 | 5.0000% | - Serviços de relações públicas, assessoria de imprensa                                      |
| 711200000- 7.01 | 4.0000% | - Serviços de engenharia   |
| 711200001- 7.01 | 4.0000% | -  |
| 711200002- 7.02 | 4.0000% | - Serviços de execução, por administração, empreitada ou subempreitada, de obras de construç |
| 711200003- 7.02 | 4.0000% | - Serviços de edificações, incluindo a montagem de casas de madeira pré-fabricadas, quando n |
| 711200004- 7.17 | 5.0000% | - Serviços de acompanhamento e fiscalização da execução de obras de engenharia               |
| 711200005-17.08 | 5.0000% | - Serviços de perícias, laudos, exames técnicos e análises técnicas.                         |
| 771100001- 3.05 | 5.0000% | - Locação de automóveis sem condutor   |
| 773140000- 3.05 | 5.0000% | - Aluguel de máquinas e equipamentos agrícolas sem operador                                  |
| 773220100- 3.05 | 5.0000% | - Aluguel de máquinas e equipamentos para construção sem operador, exceto andaimes           |
| 773220200- 3.05 | 5.0000% | - Aluguel de andaimes  |
| 773220202- 3.05 | 5.0000% | - Serviços de aluguel de outras máquinas e equipamentos para construção e engenharia civil   |
| 773900300- 3.05 | 5.0000% | - Aluguel de palcos, coberturas e outras estruturas de uso temporário, exceto andaimes       |
| 773900301- 3.04 | 5.0000% | - INSTALAÇÃO DE PALCOS, COBERTURAS E OUTRAS ESTRUTURAS DE USO TEMPORÁRIO                     |
| 791210000- 9.02 | 5.0000% | - Operadores turísticos  |
| 812900001- 7.10 | 4.0000% | - Serviços de limpeza de prédios, chaminés, piscinas e congêneres.                           |
| 812900002-14.01 | 5.0000% | - Serviços de limpeza de incineradores, caldeiras, dutos de ventilação e refrigeração de ar, |
| 823000100-17.10 | 5.0000% | - Serviços de organização de feiras, congressos, exposições e festas                         |
| 823000101-17.10 | 5.0000% | - Atividades de organização, produção e promoção de feiras, congressos e exposições comercia |
| 823000102-17.10 | 5.0000% | - Organização de festas  |
| 859960400- 8.02 | 2.0000% | - Treinamento em desenvolvimento profissional e gerencial                                    |
| 900190500-12.13 | 4.0000% | - Produção de espetáculos de rodeios, vaquejadas e similares                                 |
| 952150000-14.01 | 5.0000% | - Reparação e manutenção de equipamentos eletroeletrônicos de uso pessoal e doméstico        |
| 952150001-14.01 | 5.0000% | - Serviços de reparação e manutenção de máquinas e de aparelhos eletrodomésticos             |
| 952150002-14.06 | 5.0000% | - Serviços de instalação de máquinas e de aparelhos eletrodomésticos                         |
| 952910500-14.01 | 5.0000% | - Reparação de artigos de mobiliário   |
| 952910501-14.01 | 5.0000% | - Serviços de concerto de artigos de madeira e de mobiliária                                 |
| 952910502-14.11 | 5.0000% | - Serviços de tapeçaria e reforma de estofamentos em geral                                   |
| 952910503-14.05 | 5.0000% | - Serviços de impermeabilização, restauração de móveis                                       |

*Handwritten signature and initials in blue ink.*



|                                   |                              |                                   |  |
|-----------------------------------|------------------------------|-----------------------------------|--|
| CEP<br>62700000                   | LOGRADOURO<br>RUA JOTA PINTO | NÚMERO<br>720                     |  |
| COMPLEMENTO                       | BAIRRO/DISTRITO<br>FALESTINA | MUNICÍPIO<br>CANINDÉ              | UF<br>CE                                 |
| SITUAÇÃO CADASTRAL<br>ATIVO       | OPTANTE DO SIMPLES?<br>SIM   | TIPO DE ESTABELECIMENTO<br>MATRIZ | DATA DA SITUAÇÃO CADASTRAL<br>03/01/2023 |
| SITUAÇÃO ESPECIAL<br>DO MUNICÍPIO | MEI?<br>NÃO                  | TIPO DE CONTRIBUINTE<br>NORMAL    | GRAU DE RISCO<br>BAIXO RISCO             |
| REGIME ATUALMENTE ENQUADRADO      | CAEPF<br>/ -                 |                                   | DATA DE INSERÇÃO<br>20/07/2017           |

**CARTÃO DE INSCRIÇÃO NO CADASTRO DE PRODUTORES DE BENS E SERVIÇOS**

Este cartão é o documento comprobatório de inscrição no cadastro de produtores de bens e serviços, o qual deverá ser apresentado para tratar de qualquer assunto junto aos órgãos municipais. Este comprovante não substitui o alvará de licença e funcionamento.

O prestador de serviços, não obrigado ao uso da nota fiscal (autônomo), deverá apresentar "CICPBS" quando prestar serviços a terceiros, evitando retenção na fonte.



*Handwritten signature and date: 20/07/2017*



**PREFEITURA MUNICIPAL DE CANINDÉ**  
**CADASTRO MUNICIPAL**

**COMPROVANTE DE INSCRIÇÃO E DE SITUAÇÃO CADASTRAL**

|  |                                     |                                    |   |
|--|-------------------------------------|------------------------------------|---|
| <b>INICIO DA ATIVIDADE</b><br>20/07/2017 | <b>NÚMERO DE INSCRIÇÃO</b><br>28261 | <b>CNPJ/CPF:</b><br>28177357000169 | <b>INSCRIÇÃO ESTADUAL / NIRE</b><br>0 / 0 |
|--|-------------------------------------|------------------------------------|---|

**NOME EMPRESARIAL**  
ATOMO CONSTRUÇÕES E LOCAÇÕES EIRELI - ME

|   |                                 |
|---|---------------------------------|
| <b>TÍTULO DO ESTABELECIMENTO (NOME FANTASIA)</b><br>ATOMO CONSTRUÇÕES | <b>TIPO EMPRESA</b><br>Empresas |
|---|---------------------------------|

**ATIVIDADE PRINCIPAL**  
CONSTRUÇÃO DE EDIFÍCIOS

**CÓDIGO E DESCRIÇÃO DAS ATIVIDADES ECONÔMICAS - PRINCIPAL**

|         |  |
|---------|--|
| 1340501 | Estamparia e texturização em fios, tecidos, artefatos têxteis e peças do vestuário                                     |
| 1813099 | Impressão de material para outros usos   |
| 3600602 | Distribuição de água por caminhões   |
| 3811400 | Coleta de resíduos não-perigosos   |
| 3812200 | Coleta de resíduos perigosos   |
| 4211101 | Construção de rodovias e ferrovias   |
| 4213800 | Obras de urbanização - ruas, praças e calçadas   |
| 4222701 | Construção de redes de abastecimento de água, coleta de esgoto e construções correlatas, exceto obras de irrigação     |
| 4222702 | Obras de irrigação   |
| 4292801 | Montagem de estruturas metálicas   |
| 4299501 | Construção de instalações esportivas e recreativas   |
| 4313400 | Obras de terraplenagem   |
| 4329104 | Montagem e instalação de sistemas e equipamentos de iluminação e sinalização em vias públicas, portos e aeroportos     |
| 4330499 | Outras obras de acabamento da construção   |
| 4399105 | Perfuração e construção de poços de água   |
| 4520005 | Serviços de lavagem, lubrificação e polimento de veículos automotores  |
| 4520006 | Serviços de borracharia para veículos automotores  |
| 4618402 | Representantes comerciais e agentes do comércio de instrumentos e materiais odonto-médico-hospitalares                 |
| 4921301 | Transporte rodoviário coletivo de passageiros, com itinerário fixo, municipal  |
| 4923002 | Serviço de transporte de passageiros - locação de automóveis com motorista   |
| 4924800 | Transporte escolar   |
| 4929902 | Transporte rodoviário coletivo de passageiros, sob regime de fretamento, intermunicipal, interestadual e internacional |
| 4930202 | Transporte rodoviário de carga, exceto produtos perigosos e mudanças, intermunicipal, interestadual e internacional    |
| 5620102 | Serviços de alimentação para eventos e recepções - bufê  |
| 7020400 | atividades de consultoria em gestão empresarial, exceto consultoria técnica especializada                              |
| 7112000 | Serviços de engenharia   |
| 7711000 | Locação de automóveis sem condutor   |
| 7731400 | Aluguel de máquinas e equipamentos agrícolas sem operador  |
| 7732201 | Aluguel de máquinas e equipamentos para construção sem operador, exceto andaimes                                       |
| 7732202 | Aluguel de andaimes  |
| 7739003 | Aluguel de palcos, coberturas e outras estruturas de uso temporário, exceto andaimes                                   |
| 7912100 | Operadores turísticos  |
| 8129000 | Atividades de limpeza não especificados anteriormente  |
| 8230001 | Serviços de organização de feiras, congressos, exposições e festas   |
| 8599604 | treinamento em desenvolvimento profissional e gerencial  |
| 9521500 | reparação e manutenção de máquinas e aparelhos de refrigeração e ventilação para comercial                             |
| 9529105 | reparação de artigos do mobiliário   |

*lh*  
*msc*

**CÓDIGO E DESCRIÇÃO DAS ATIVIDADES ECONÔMICAS - SECUNDÁRIA**

**ATIVIDADES DA LISTA DE SERVIÇOS**

|                 |         |  |
|-----------------|---------|--|
| 134050100-14.05 | 5.0000% | - Estamparia e texturização em fios, tecidos, artefatos têxteis e peças do vestuário |
|-----------------|---------|--|





|                 |         |  |
|-----------------|---------|--|
| 134050101-14.05 | 5.0000% | - Serviços de estamperia e texturização em fics, tecido e artigos têxteis, inclusive em pec. |
| 181309900-13.04 | 5.0000% | - Impressão de material para outros usos   |
| 381140000- 7.09 | 5.0000% | - Coleta de resíduos não-perigosos   |
| 381220000- 7.09 | 5.0000% | - Coleta de resíduos perigosos   |
| 381220001- 7.09 | 5.0000% | - Serviços de coleta e transporte de lixo hospitalar   |
| 421110100- 7.02 | 4.0000% | - Construção de rodovias e ferrovias   |
| 421380000- 7.11 | 5.0000% | - Obras de urbanização - ruas, praças e calçadas   |
| 422270100- 7.02 | 4.0000% | - Construção de redes de abastecimento de água, coleta de esgoto e construções correlatas, e |
| 422270200- 7.02 | 4.0000% | - Obras de irrigação   |
| 429280100- 7.02 | 4.0000% | - Montagem de estruturas metálicas   |
| 431340000- 7.02 | 4.0000% | - Obras de terraplenagem   |
| 432910400-14.06 | 5.0000% | - Montagem e instalação de sistemas e equipamentos de iluminação e sinalização em vias públi |
| 432910401- 7.02 | 4.0000% | - Serviços de montagem e instalação de sistemas e equipamentos de iluminação e sinalização e |
| 432910402- 7.05 | 4.0000% | - Serviços de reparação, conservação e reforma do sistemas de iluminação e sinalização em vi |
| 432910403- 7.10 | 4.0000% | - Serviços de manutenção de equipamentos de iluminação e sinalização em vias públicas, posto |
| 432910404- 7.10 | 4.0000% | - manutenção de iluminação pública em logradouros  |
| 433049900- 7.05 | 4.0000% | - Outras obras de acabamento da construção   |
| 439910500- 7.02 | 4.0000% | - Perfuração e construção de poços de água   |
| 452000500-14.01 | 5.0000% | - Serviços de lavagem, lubrificação e polimento de veículos automotores                      |
| 452000600-14.01 | 5.0000% | - Serviços de borracharia para veículos automotores  |
| 461840200-10.09 | 5.0000% | - Representantes comerciais e agentes do comércio de instrumentos e materiais odonto-médico- |
| 492130100-16.01 | 2.0000% | - Transporte rodoviário coletivo de passageiros, com itinerário fixo, municipal              |
| 492300200-16.01 | 2.0000% | - Serviço de transporte de passageiros - locação de automóveis com motorista                 |
| 492300201-16.02 | 2.0000% | - serviços de transporte de passageiros - locação de automóveis com motorista                |
| 492480000-16.01 | 2.0000% | - Transporte escolar   |
| 492480001-16.01 | 2.0000% | - Transporte escolar intermunicipal  |
| 492990200-16.01 | 2.0000% | - Transporte rodoviário coletivo de passageiros, sob regime de fretamento, intermunicipal, i |
| 493020201-16.02 | 2.0000% | - TRANSPORTE RODOVIÁRIO DE CARGA, EXCETO PRODUTOS PERIGOSOS E MUDANÇAS, INTERMUNICIPAL, INTE |
| 562010200-17.10 | 5.0000% | - Serviços de alimentação para eventos e recepções - bufê                                    |
| 562010201-17.11 | 5.0000% | - SERVIÇOS DE ALIMENTAÇÃO PARA EVENTOS E RECEPÇÕES - BUFFET                                  |
| 702040000-17.01 | 5.0000% | - Atividades de consultoria em gestão empresarial, exceto consultoria técnica específica     |
| 702040001-17.01 | 5.0000% | - Atividades de assessoria em gestão empresarial   |
| 702040002-17.01 | 5.0000% | - Serviços de assessoria, consultoria em gestão empresarial                                  |
| 702040003-17.03 | 5.0000% | - Serviços de planejamento, coordenação, programação ou organização técnica, financeira ou a |
| 702040004-35.01 | 5.0000% | - Serviços de relações públicas, assessoria de imprensa                                      |
| 711200000- 7.01 | 4.0000% | - Serviços de engenharia   |
| 711200001- 7.01 | 4.0000% | -  |
| 711200002- 7.02 | 4.0000% | - Serviços de execução, por administração, empreitada ou subempreitada, de obras de construc |
| 711200003- 7.02 | 4.0000% | - Serviços de edificações, incluindo a montagem de casas de madeira pré-fabricadas, quando n |
| 711200004- 7.17 | 5.0000% | - Serviços de acompanhamento e fiscalização da execução de obras de engenharia               |
| 711200005-17.08 | 5.0000% | - Serviços de perícias, laudos, exames técnicos e análises técnicas.                         |
| 771100001- 3.05 | 5.0000% | - Locação de automóveis sem condutor   |
| 773140000- 3.05 | 5.0000% | - Aluguel de máquinas e equipamentos agrícolas sem operador                                  |
| 773220100- 3.05 | 5.0000% | - Aluguel de máquinas e equipamentos para construção sem operador, exceto andaimes           |
| 773220200- 3.05 | 5.0000% | - Aluguel de andaimes  |
| 773220202- 3.05 | 5.0000% | - Serviços de aluguel de outras máquinas e equipamentos para construção e engenharia civil   |
| 773900305- 3.05 | 5.0000% | - Aluguel de palcos, coberturas e outras estruturas de uso temporário, exceto andaimes       |
| 773900301- 3.04 | 5.0000% | - INSTALAÇÃO DE PALCOS, COBERTURAS E OUTRAS ESTRUTURAS DE USO TEMPORÁRIO                     |
| 791210000- 9.02 | 5.0000% | - Operadores turísticos  |
| 812900001- 7.10 | 4.0000% | - Serviços de limpeza de prédios, chaminés, piscinas e congêneres.                           |
| 812900002-14.01 | 5.0000% | - Serviços de limpeza de incineradores, caldeiras, dutos de ventilação e refrigeração de ar, |
| 823000100-17.10 | 5.0000% | - Serviços de organização de feiras, congressos, exposições e festas                         |
| 823000101-17.10 | 5.0000% | - Atividades de organização, produção e promoção de feiras, congressos e exposições comercia |
| 823000102-17.10 | 5.0000% | - Organização de festas  |
| 859960400- 8.02 | 2.0000% | - Treinamento em desenvolvimento profissional e gerencial                                    |
| 900190500-12.13 | 4.0000% | - Produção de espetáculos de rodeios, vaquejadas e similares                                 |
| 952150000-14.01 | 5.0000% | - Reparação e manutenção de equipamentos eletroeletrônicos de uso pessoal e doméstico        |
| 952150001-14.01 | 5.0000% | - Serviços de reparação e manutenção de máquinas e de aparelhos eletrodomésticos             |
| 952150002-14.06 | 5.0000% | - Serviços de instalação de máquinas e de aparelhos eletrodomésticos                         |
| 952910500-14.01 | 5.0000% | - Reparação de artigos do mobiliário   |
| 952910501-14.01 | 5.0000% | - Serviços de conserto de artigos de madeira e do mobiliário                                 |
| 952910502-14.11 | 5.0000% | - Serviços de tapeçaria e reforma de estofamentos em geral                                   |
| 952910503-14.05 | 5.0000% | - Serviços de impermeabilização, restauração de móveis                                       |

*Alu*  
*mas...*



|                                   |                              |                                   |  |
|-----------------------------------|------------------------------|-----------------------------------|--|
| CEP<br>62700000                   | LOGRADOURO<br>RUA JOTA PINTO | NÚMERO<br>720                     |  |
| COMPLEMENTO                       | BAIRRO/DISTRITO<br>PALESTINA | MUNICÍPIO<br>CANINDÉ              | UF<br>CE                                 |
| SITUAÇÃO CADASTRAL<br>ATIVO       | OPTANTE DO SIMPLES?<br>SIM   | TIPO DE ESTABELECIMENTO<br>MATRIZ | DATA DA SITUAÇÃO CADASTRAL<br>03/01/2023 |
| SITUAÇÃO ESPECIAL<br>DO MUNICÍPIO | MEI?<br>NÃO                  | TIPO DE CONTRIBUINTE<br>NORMAL    | GRAU DE RISCO<br>BAIXO RISCO             |
| REGIME ATUALMENTE ENQUADRADO      | CAEPF<br>/ -                 | DATA DE INSERÇÃO<br>20/07/2017    |  |

**CARTÃO DE INSCRIÇÃO NO CADASTRO DE PRODUTORES DE BENS E SERVIÇOS**

Este cartão é o documento comprobatório de inscrição no cadastro de produtores de bens e serviços, o qual deverá ser apresentado para tratar de qualquer assunto junto aos órgãos municipais. Este comprovante não substitui o alvará de licença e funcionamento.

O prestador de serviços, não obrigado ao uso da nota fiscal (autônomo), deverá apresentar "CICPBS" quando prestar serviços a terceiros, evitando retenção na fonte.



*Handwritten signatures and initials in blue ink, including the word 'matheus' written vertically.*



## ALVARÁ DE FUNCIONAMENTO

| Nº do Documento<br>AF00089060/2022                 | Data Emissão<br>15/06/2022  | Alterado em<br>30/06/2022             | Data de Validade<br>15/06/2023  |  |
|--|---|---------------------------------------|---------------------------------|--|
| <b>Dados do proprietário do empreendimento</b>     |   |                                       |                                 |  |
| Concedido a<br>WORK TECH SERVICOS LTDA             |   | CNPJ/CPF<br>09252550000172            |                                 |  |
| Natureza Jurídica<br>SOCIEDADE EMPRESARIA LIMITADA |   | Porte da Empresa<br>Microempresa - ME |                                 |  |
| <b>Dados do Empreendimento</b>                     |   |                                       |                                 |  |
| Inscrição IPTU<br>4326733                          | Endereço (Conforme IPTU indicado)<br>AVENIDA DOM LUÍS, Nº 880, Compl. S 1305, Bairro ALDEOTA, CEP 60160196                                      |                                       |                                 |  |
| Área do Terreno (m²)<br>1,600.00                   | Área Construída (m²)<br>60.95   | Área do Estabelecimento (m²)<br>60.95 |                                 |  |
| CNAE   | ATIVIDADE   | PRINCIPAL?                            | A ATIVIDADE É EXERCIDA?         | ATIVIDADE AUTORIZADA PARA FUNCIONAR NO ENDEREÇO? |
| 771100001  | LOCAÇÃO DE AUTOMÓVEIS SEM CONDUTOR  | SIM                                   | SIM, EM OUTROS(S) ENDEREÇOS(S). | NÃO  |
| 412040001  | CONSTRUÇÃO DE EDIFÍCIOS   | NÃO                                   | SIM, EM OUTROS(S) ENDEREÇOS(S). | NÃO  |
| 421200001  | CONSTRUÇÃO DE OBRAS-DE-ARTE ESPECIAIS   | NÃO                                   | SIM, EM OUTROS(S) ENDEREÇOS(S). | NÃO  |
| 421380001  | OBRAS DE URBANIZAÇÃO RUAS, PRACAS E CALÇADAS  | NÃO                                   | SIM, EM OUTROS(S) ENDEREÇOS(S). | NÃO  |
| 422190201  | CONSTRUÇÃO DE ESTAÇÕES E REDES DE DISTRIBUIÇÃO DE ENERGIA ELÉTRICA  | NÃO                                   | SIM, EM OUTROS(S) ENDEREÇOS(S). | NÃO  |
| 422190301  | MANUTENÇÃO DE REDES DE DISTRIBUIÇÃO DE ENERGIA ELÉTRICA   | NÃO                                   | SIM, EM OUTROS(S) ENDEREÇOS(S). | NÃO  |
| 432150001  | INSTALAÇÃO ELETRICA   | NÃO                                   | SIM, EM OUTROS(S) ENDEREÇOS(S). | NÃO  |
| 492130201  | TRANSPORTE RODOVIÁRIO COLETIVO DE PASSAGEIROS, COM ITINERÁRIO FIXO, INTERMUNICIPAL EM REGIÃO METROPOLITANA                                      | NÃO                                   | SIM, EM OUTROS(S) ENDEREÇOS(S). | NÃO  |
| 492300201  | SERVIÇO DE TRANSPORTE DE PASSAGEIROS - LOCAÇÃO DE AUTOMÓVEIS COM MOTORISTA  | NÃO                                   | SIM, EM OUTROS(S) ENDEREÇOS(S). | NÃO  |
| 492480001  | TRANSPORTE ESCOLAR  | NÃO                                   | SIM, EM OUTROS(S) ENDEREÇOS(S). | NÃO  |
| 492990101  | TRANSPORTE RODOVIÁRIO COLETIVO DE PASSAGEIROS, SOB REGIME DE FRETAMENTO, MUNICIPAL  | NÃO                                   | SIM, EM OUTROS(S) ENDEREÇOS(S). | NÃO  |
| 773220101  | ALUGUEL DE MÁQUINAS E EQUIPAMENTOS PARA CONSTRUÇÃO SEM OPERADOR, EXCETO ANDAIMES  | NÃO                                   | SIM, EM OUTROS(S) ENDEREÇOS(S). | NÃO  |
| 773900301  | ALUGUEL DE PALCOS, COBERTURAS E OUTRAS ESTRUTURAS DE USO TEMPORARIO, EXCETO ANDAIMES  | NÃO                                   | SIM, EM OUTROS(S) ENDEREÇOS(S). | NÃO  |
| 773909901  | ALUGUEL DE OUTRAS MÁQUINAS E EQUIPAMENTOS COMERCIAIS E INDUSTRIAIS NÃO ESPECIFICADOS ANTERIORMENTE, SEM OPERADOR, EXCETO LOCAÇÃO DE APARELHOS E | NÃO                                   | SIM, EM OUTROS(S) ENDEREÇOS(S). | NÃO  |



*M. de*  
*M. de*

| CNAE      | ATIVIDADE  | PRINCIPAL? | A ATIVIDADE É EXERCIDA?               | ATIVIDADE AUTORIZADA PARA FUNCIONAR NO ENDEREÇO? |
|-----------|--|------------|---------------------------------------|--|
| 381140001 | COLETA DE RESÍDUOS NÃO-PERIGOSOS   | NÃO        | SIM, EM OUTROS(S) ENDEREÇOS(S).       | NÃO  |
| 381220001 | COLETA DE RESÍDUOS PERIGOSOS   | NÃO        | SIM, EM OUTROS(S) ENDEREÇOS(S).       | NÃO  |
| 431340001 | OBRAS DE TERRAPLENAGEM   | NÃO        | SIM, EM OUTROS(S) ENDEREÇOS(S).       | NÃO  |
| 433040301 | OBRAS DE ACABAMENTO EM GESSO E ESTUQUE   | NÃO        | SIM, EM OUTROS(S) ENDEREÇOS(S).       | NÃO  |
| 433049901 | OUTRAS OBRAS DE ACABAMENTO DA CONSTRUÇÃO   | NÃO        | SIM, EM OUTROS(S) ENDEREÇOS(S).       | NÃO  |
| 439910301 | OBRAS DE ALVENARIA   | NÃO        | SIM, EM OUTROS(S) ENDEREÇOS(S).       | NÃO  |
| 711110001 | SERVIÇOS DE ARQUITETURA  | NÃO        | SIM, NESTE E EM OUTRO(S) ENDEREÇO(S). | SIM  |
| 711200001 | SERVIÇOS DE ENGENHARIA   | NÃO        | SIM, NESTE E EM OUTRO(S) ENDEREÇO(S). | SIM  |
| 492990201 | TRANSPORTE RODOVIÁRIO COLETIVO DE PASSAGEIROS, SOB REGIME DE FRETAMENTO, INTERMUNICIPAL, INTERESTADUAL E INTERNACIONAL | NÃO        | SIM, EM OUTROS(S) ENDEREÇOS(S).       | NÃO  |

**Responsável Legal**

| CPF            | Nome                                 |
|----------------|--------------------------------------|
| 020.116.773-51 | JOAQUIM FRANCISCO OLIVEIRA MAGALHAES |

**Observações**

1. Requerente desta Licença (pessoa que preencheu os dados no Fortaleza Online): JOAQUIM FRANCISCO OLIVEIRA MAGALHAES / CPF.020.116.773-51
2. Com relação às questões urbanísticas, este documento foi emitido com base na Consulta de Adequabilidade nº CEP2200424735, consulta esta declaratória, podendo ser cancelada caso haja omissão ou falsa descrição de informações, ocasionando a perda da validade deste documento.
3. Este Alvará refere-se às questões urbanísticas, tendo sido emitido com base nas informações prestadas no Sistema Fortaleza Online, conforme Lei Complementar nº 270/2019 (Código da Cidade), não eximindo o estabelecimento de possuir licença ambiental quando exigido por lei, ficando a efetiva operação da(s) atividade(s) condicionada a emissão desta.
4. Este Alvará possui validade de 1 ano, devendo ser renovada por igual período.
5. O empreendimento ficará passível de fiscalização e monitoramento pelo Órgão competente.
6. De acordo com o Decreto nº 14.501/2019, o Certificado de Conformidade do Corpo de Bombeiros será condicionante para a emissão do Alvará de Funcionamento somente nos casos de estabelecimentos para os quais são exigidos Projeto de Segurança Contra Incêndio e Pânico (PSIP), conforme Lei Estadual nº 13.556/2004 e Normas Técnicas nº 001/2008. A dispensa da apresentação do Certificado de Conformidade do Corpo de Bombeiros para a emissão do Alvará de Funcionamento não exime o proprietário ou responsável pelo uso da instalação das medidas de segurança contra incêndio e pânico.
7. Conforme a Lei Complementar nº 270/2019 (Código da Cidade), este documento é enquadrado como Alvará Social;
8. Houve exclusão de atividade (CNAE);
9. Houve inclusão de atividade (CNAE);
10. Houve alteração de área;

**Documentos vinculados:**

- 1- Plano de Gerenciamento de Resíduos - PGRS: ISENT0;
- 2- Certificado de Conformidade do Corpo de Bombeiros - 325249;

**CONDICIONANTES**

ESTE ALVARÁ DE FUNCIONAMENTO NÃO EXIME O ESTABELECIMENTO DE POSSUIR, QUANDO EXIGIDO POR LEGISLAÇÃO ESPECÍFICA, LICENÇA SANITÁRIA, HABITE-SE OU CERTIFICADO DE REGULARIZAÇÃO DE EDIFICAÇÃO, LICENÇA DE PUBLICIDADE, AUTORIZAÇÃO SONORA E CERTIFICADO DE CONFORMIDADE DO CORPO DE BOMBEIROS DO ESTADO DO CEARÁ, BEM COMO DEMAIS LICENÇAS E AUTORIZAÇÕES.



*Magalhaes*

*[Handwritten signature]*

1. Deverão ser mantidas no estabelecimento as licenças necessárias ao funcionamento das atividades, incluindo o Alvará de Funcionamento;
2. Este Alvará de Funcionamento não exige o estabelecimento de possuir Relatório de Impacto sobre o Sistema de Trânsito – RIST aprovado pela Autarquia Municipal de Trânsito e Cidadania – AMC, quando classificado como Polo Gerador de Viagens – PGV pela Lei Complementar nº 236/2017 (Lei de Parcelamento, Uso e Ocupação do Solo);
3. É condicionante para o exercício de atividade em imóveis unifamiliares que a atividade seja compatível com o espaço físico no que se refere à circulação de pessoas e de mercadorias;
4. É condicionante para o exercício de atividades em imóveis residenciais multifamiliares (condomínio de apartamentos ou de casas) a autorização prévia concedida pela administração do condomínio, além do atendimento às suas regras internas, em especial as que se referem à circulação de pessoas ou mercadorias e ainda, que o exercício da atividade seja compatível com o espaço físico.
5. O horário de Funcionamento do estabelecimento deverá estar de acordo com o disposto nas Leis Municipais nº 9275/2007, 9477/2009 e 10635/2017.
6. O estabelecimento deverá disponibilizar o número de vagas de estacionamento conforme Lei Complementar nº 236/2017 (Lei de Parcelamento, Uso e Ocupação do Solo).

**LEI COMPLEMENTAR 270/2019 (CÓDIGO DA CIDADE)**

Art. 631. O Alvará de Funcionamento licencia o exercício da atividade, não atestando a regularidade da edificação ou a posse do imóvel.

**DECRETO LEI 2848/40 – CÓDIGO PENAL**

Art. 171 – Obter, para si ou para outrem, vantagem ilícita, em prejuízo alheio, induzindo ou mantendo alguém em erro, mediante artifício, ardil, ou qualquer outro meio fraudulento: PENA – Reclusão, de 1 (um) a 5 (cinco) anos, e multa.

Art. 299 – Omitir, em documento público ou particular, declaração que dele devia constar, ou nele inserir ou fazer inserir declaração falsa ou diversa da que devia ser escrita, com o fim de prejudicar direito, criar obrigação ou alterar a verdade sobre fato juridicamente relevante: PENA – Reclusão, de 1 (um) a 5 (cinco) anos, e multa, se o documento é público, e reclusão de 1 (um) a 3 (três) anos, e multa, se o documento é particular.



Mateus

h  
Oh



Ministério da Economia  
Secretaria de Governo Digital  
Departamento Nacional de Registro Empresarial e Integração  
Secretaria do Desenvolvimento Econômico

Nº DO PROTOCOLO (Uso da Junta Comercial)



NIRE (da sede ou filial, quando a sede for em outra UF)

Código da Natureza Jurídica

Nº de Matrícula do Agente Auxiliar do Comércio

23202328154

2062

1 - REQUERIMENTO

ILMO(A). SR.(A) PRESIDENTE DA Junta Comercial do Estado do Ceará

Nome: WORK TECH SERVICOS LTDA

(da Empresa ou do Agente Auxiliar do Comércio)

Nº FCN/REMP



CEE2200460726

requer a V.Sª o deferimento do seguinte ato:

| Nº DE VIAS | CÓDIGO DO ATO | CÓDIGO DO EVENTO | QTDE | DESCRIÇÃO DO ATO / EVENTO         |
|------------|---------------|------------------|------|-----------------------------------|
| 1          | 002           |                  |      | ALTERACAO                         |
|            |               | 051              | 1    | CONSOLIDACAO DE CONTRATO/ESTATUTO |
|            |               | 023              | 1    | ABERTURA DE FILIAL NA UF DA SEDE  |
|            |               |                  |      |                                   |
|            |               |                  |      |                                   |

FORTALEZA

Local

12 Julho 2022

Data

Representante Legal da Empresa / Agente Auxiliar do Comércio:

Nome: \_\_\_\_\_

Assinatura: \_\_\_\_\_

Telefone de Contato: \_\_\_\_\_

2 - USO DA JUNTA COMERCIAL

DECISÃO SINGULAR

DECISÃO COLEGIADA

Nome(s) Empresarial(ais) igual(ais) ou semelhante(s):

SIM

SIM

Processo em Ordem À decisão

\_\_\_\_\_/\_\_\_\_\_/\_\_\_\_\_  
Data

NÃO

\_\_\_\_\_/\_\_\_\_\_/\_\_\_\_\_  
Data

\_\_\_\_\_  
Responsável

NÃO

\_\_\_\_\_/\_\_\_\_\_/\_\_\_\_\_  
Data

\_\_\_\_\_  
Responsável

\_\_\_\_\_  
Responsável

DECISÃO SINGULAR

Processo em exigência. (Vide despacho em folha anexa)

Processo deferido. Publique-se e archive-se.

Processo indeferido. Publique-se.

2ª Exigência

3ª Exigência

4ª Exigência

5ª Exigência

\_\_\_\_\_/\_\_\_\_\_/\_\_\_\_\_  
Data

\_\_\_\_\_  
Responsável

DECISÃO COLEGIADA

Processo em exigência. (Vide despacho em folha anexa)

Processo deferido. Publique-se e archive-se.

Processo indeferido. Publique-se.

2ª Exigência

3ª Exigência

4ª Exigência

5ª Exigência

\_\_\_\_\_/\_\_\_\_\_/\_\_\_\_\_  
Data

\_\_\_\_\_  
Vogal

\_\_\_\_\_  
Vogal

\_\_\_\_\_  
Vogal

\_\_\_\_\_  
Presidente da \_\_\_\_\_ Turma

OBSERVAÇÕES



Junta Comercial do Estado do Ceará

Certifico registro sob o nº 5835447 em 12/07/2022 da Empresa WORK TECH SERVICOS LTDA, CNPJ 09252550000172 e protocolo 221007326 - 11/07/2022. Autenticação: 3B34859A9FD5D2070BB322CD378C6B68F3DCAC2. Lenira Cardoso de Alencar Seraine - Secretária-Geral. Para validar este documento, acesse <http://www.jucec.ce.gov.br> e informe nº do protocolo 22/100.732-6 e o código de segurança P2bw Esta cópia foi autenticada digitalmente e assinada em 12/07/2022 por Lenira Cardoso de Alencar Seraine - Secretária-Geral.



# JUNTA COMERCIAL DO ESTADO DO CEARÁ

Registro Digital



## Capa de Processo

### Identificação do Processo

| Número do Protocolo | Número do Processo Módulo Integrador | Data       |
|---------------------|--------------------------------------|------------|
| 22/100.732-6        | CEE2200460726                        | 11/07/2022 |

### Identificação do(s) Assinante(s)

| CPF            | Nome                                 | Data Assinatura |
|----------------|--------------------------------------|-----------------|
| 020.116.773-51 | JOAQUIM FRANCISCO OLIVEIRA MAGALHAES | 12/07/2022      |

Assinado utilizando o(s) seguinte(s) selo(s) do

Selo Ouro - Certificado Digital

Junta Comercial do Estado do Ceará



Junta Comercial do Estado do Ceará

Certifico registro sob o nº 5835447 em 12/07/2022 da Empresa WORK TECH SERVICOS LTDA, CNPJ 09252550000172 e protocolo 221007326 - 11/07/2022. Autenticação: 3B34859A9FD5D2070BB322CD378C6B68F3DCAC2. Lenira Cardoso de Alencar Seraine - Secretária-Geral. Para validar este documento, acesse <http://www.jucec.ce.gov.br> e informe nº do protocolo 22/100.732-6 e o código de segurança P2bw Esta cópia foi autenticada digitalmente e assinada em 12/07/2022 por Lenira Cardoso de Alencar Seraine Secretária-Geral.





**2º ADITIVO AO CONTRATO SOCIAL DA EMPRESA  
WORK TECH SERVIÇOS LTDA  
CNPJ: 09.252.550/0001-72  
NIRE: 23202328154**

**Pelo presente instrumento particular e na melhor forma de direito, à parte:**

**JOAQUIM FRANCISCO OLIVEIRA MAGALHAES**, brasileiro, solteiro, natural de Boa Viagem/CE, nascido em **21/07/1990**, empresário, CPF **020.116.773-51**, Identidade 341566199, SSP- CE., residente e domiciliado na Rua Vilebaldo Aguiar, 2220, Cocó, Apartamento, 1302, Fortaleza, Ceará, CEP. 60.192-035.

Único sócio da sociedade empresária limitada denominada de **WORK TECH SERVIÇOS LTDA**, inscrita no **CNPJ sob o nº 09.252.550/0001-72**, com seus atos constitutivos arquivados na Junta Comercial do Estado do Ceará - **JUCEC sob o nº 2320232815-4**, por despacho de 11/12/2007, com sede social na AV. DOM LUÍS, nº 880, SALA 1305, BAIRRO ALDEOTA, CEP 60.160-196, FORTALEZA/CE., resolve, por esta e melhor forma de direito, alterar e consolidar o seu Contrato Social o que faz mediante as cláusulas e condições seguintes:

**Cláusula 1ª:** O sociedade resolve abrir uma filial RUA RAIMUNDA DA CUNHA RAMOS, nº 043, BAIRRO PE. PAULO, CEP 63.870-000, BOA VIAGEM/CE.

**Cláusula 2ª:** Ficam como objeto social da filial, as atividades;

- CNAE 77.11000 - Locação de automóveis sem condutor;
- CNAE 38.11400 - Coleta de resíduos não perigosos;
- CNAE 38.12200 - Coleta de resíduos perigosos;
- CNAE 41.20400 - Construção de edifícios;
- CNAE 42.12000 - Construção de obras de arte especiais;
- CNAE 42.13800 - Obras de urbanização ruas, praças e calçadas;
- CNAE 42.21902 - Construção de estações e redes de distribuição de energia elétrica;
- CNAE 42.21903 - Manutenção de redes de distribuição de energia elétrica;
- CNAE 43.13400 - Obras de terraplenagem;
- CNAE 43.21500 - Instalação e manutenção elétrica;
- CNAE 43.30403 - Obras de acabamento em gesso e estuque;
- CNAE 43.30499 - obras de acabamento da construção;
- CNAE 43.99103 - Obras de alvenaria;
- CNAE 49.21302 - Transporte rodoviário coletivo de passageiros, com itinerário fixo, intermunicipal em região metropolitana;
- CNAE 49.23002 - Serviço de transporte de passageiros locação de automóveis com motorista;
- CNAE 49.24800 - Transporte escolar;
- CNAE 49.29901 - Transporte rodoviário coletivo de passageiros, sob regime de fretamento, municipal;
- CNAE 71.11100 - Serviços de arquitetura;
- CNAE 71.12000 - Serviços de engenharia;
- CNAE 71.19703 - Serviços de desenho técnico relacionados à arquitetura e engenharia;
- CNAE 77.32201 - Aluguel de máquinas e equipamentos para construção sem operador, exceto andaimes;
- CNAE 77.39003 - Aluguel de palcos, coberturas e outras estruturas de uso temporário, exceto andaimes;
- CNAE 77.39099 - Aluguel máquinas e equipamentos comerciais e industriais, sem operador;
- CNAE 49.29902 - Transporte rodoviário coletivo de passageiros, sob regime de fretamento, intermunicipal, interestadual e internacional.

*Handwritten signature in blue ink.*



Junta Comercial do Estado do Ceará

Certifico registro sob o nº 5835447 em 12/07/2022 da Empresa WORK TECH SERVICOS LTDA CNPJ 09252550000172 e protocolo 221007326 - 11/07/2022. Autenticação: 3B34859A9FD5D2070BB322CD378C6B68F3DCAC2. Lenira Cardoso de Alencar Seraine - Secretária-Geral. Para validar este documento, acesse <http://www.jucec.ce.gov.br> e informe nº do protocolo 22/100.732-6 e o código de segurança P2bw Esta cópia foi autenticada digitalmente e assinada em 12/07/2022 por Lenira Cardoso de Alencar Seraine - Secretária-Geral.

*Handwritten signature in blue ink.*





**2º ADITIVO AO CONTRATO SOCIAL DA EMPRESA  
WORK TECH SERVIÇOS LTDA  
CNPJ: 09.252.550/0001-72  
NIRE: 23202328154**

Em face das alterações acima, consolida-se o contrato social, nos termos da Lei nº 10.406/2002, mediante as condições e cláusulas seguintes:

**CONTRATO SOCIAL CONSOLIDADO DA EMPRESA  
"WORK TECH SERVIÇOS LTDA"**

**JOAQUIM FRANCISCO OLIVEIRA MAGALHAES**, brasileiro, solteiro, natural de Boa Viagem/CE, nascido em **21/07/1990**, empresário, CPF **020.116.773-51**, Identidade 341566199, SSP- CE., residente e domiciliado na Rua Vilebaldo Aguiar, 2220, Cocó, Apartamento, 1302, Fortaleza, Ceará, CEP. 60.192-035.

Único sócio da sociedade empresária limitada denominada de **WORK TECH SERVIÇOS LTDA**, inscrita no **CNPJ sob o nº 09.252.550/0001-72**, com seus atos constitutivos arquivados na Junta Comercial do Estado do Ceará - **JUCEC sob o nº 2320232815-4**, registrada em 11/12/2007, com sede social na AV. DOM LUÍS, nº 880, SALA 1305, BAIRRO ALDEOTA, CEP 60.160-196, FORTALEZA/CE., resolve, por esta e melhor forma de direito, alterar e consolidar o seu Contrato Social o que faz mediante as cláusulas e condições seguintes:

**Cláusula 1ª:** A sociedade tem denominação social de **WORK TECH SERVIÇOS LTDA**.

**Cláusula 2ª:** A sede da sociedade é na AV. DOM LUÍS, nº 880, SALA 1305, BAIRRO ALDEOTA, CEP 60.160-196, FORTALEZA/CE.

**Parágrafo único:** O sócio administrador poderá a qualquer tempo, abrir ou fechar filial ou outra dependência, mediante alteração contratual deliberada na forma da lei.

**Cláusula 3ª:** A sociedade tem uma filial na RUA RAIMUNDA DA CUNHA RAMOS, nº 043, BAIRRO PE. PAULO, CEP 63.870-000, BOA VIAGEM/CE.

**Cláusula 4ª:** O objeto social da matriz e filial é;

- CNAE 77.11000 - Locação de automóveis sem condutor;
- CNAE 38.11400 - Coleta de resíduos não perigosos;
- CNAE 38.12200 - Coleta de resíduos perigosos;
- CNAE 41.20400 - Construção de edifícios;
- CNAE 42.12000 - Construção de obras de arte especiais;
- CNAE 42.13800 - Obras de urbanização ruas, praças e calçadas;
- CNAE 42.21902 - Construção de estações e redes de distribuição de energia elétrica;
- CNAE 42.21903 - Manutenção de redes de distribuição de energia elétrica;
- CNAE 43.13400 - Obras de terraplenagem;
- CNAE 43.21500 - Instalação e manutenção elétrica;



Junta Comercial do Estado do Ceará

Certifico registro sob o nº 5835447 em 12/07/2022 da Empresa WORK TECH SERVIÇOS LTDA, CNPJ 09252550000172 e protocolo 221007326 - 11/07/2022. Autenticação: 3B34859A9FD5D2070BB322CD378C6B68F3DCAC2. Lenira Cardoso de Alencar Seraine - Secretária-Geral. Para validar este documento, acesse <http://www.jucec.ce.gov.br> e informe nº do protocolo 22/100.732-6 e o código de segurança P2bw Esta cópia foi autenticada digitalmente e assinada em 12/07/2022 por Lenira Cardoso de Alencar Seraine - Secretária-Geral.





**2º ADITIVO AO CONTRATO SOCIAL DA EMPRESA  
WORK TECH SERVIÇOS LTDA  
CNPJ: 09.252.550/0001-72  
NIRE: 23202328154**

CNAE 43.30403 - Obras de acabamento em gesso e estuque;  
CNAE 43.30499 - obras de acabamento da construção;  
CNAE 43.99103 - Obras de alvenaria;  
CNAE 49.21302 - Transporte rodoviário coletivo de passageiros, com itinerário fixo, intermunicipal em região metropolitana;  
CNAE 49.23002 - Serviço de transporte de passageiros locação de automóveis com motorista;  
CNAE 49.24800 - Transporte escolar;  
CNAE 49.29901 - Transporte rodoviário coletivo de passageiros, sob regime de fretamento, municipal;  
CNAE 71.11100 - Serviços de arquitetura;  
CNAE 71.12000 - Serviços de engenharia;  
CNAE 71.19703 - Serviços de desenho técnico relacionados à arquitetura e engenharia;  
CNAE 77.32201 - Aluguel de máquinas e equipamentos para construção sem operador, exceto andaimes;  
CNAE 77.39003 - Aluguel de palcos, coberturas e outras estruturas de uso temporário, exceto andaimes;  
CNAE 77.39099 - Aluguel máquinas e equipamentos comerciais e industriais, sem operador;  
CNAE 49.29902 - Transporte rodoviário coletivo de passageiros, sob regime de fretamento, intermunicipal, interestadual e internacional.

**Cláusula 5º:** A empresa iniciou suas atividades em 11/12/2007 e seu prazo de duração é indeterminado.

**Cláusula 6º:** - O capital da empresa é de R\$ 500.000,00 (quinhentos mil reais) dividido em 500.000 quotas no valor nominal R\$ 1,00 (um real), integralizadas, neste ato em moeda corrente do País, pelo sócio:

**Cláusula 7º:** A responsabilidade do sócio é restrita ao valor de suas quotas, mas todos respondem solidariamente pela integralização do capital social.

**Cláusula 8º:** A administração da empresa caberá ao administrador/sócio **JOAQUIM FRANCISCO OLIVEIRA MAGALHAES**, com os poderes e atribuições de representação ativa e passiva na sociedade, judicial e extrajudicial, podendo praticar todos os atos compreendidos no objeto social, sempre de interesse da sociedade, autorizado o uso do nome empresarial, vedado, no entanto, fazê-lo em atividades estranhas ao interesse social ou assumir obrigações seja em favor de qualquer dos quotistas ou de terceiros, bem como onerar ou alienar bens imóveis da sociedade, sem autorização do(s) outro(s) sócio(s).

**Cláusula 9º:** Ao término de cada exercício social, em 31 de dezembro, o administrador prestará contas justificadas de sua administração, procedendo à elaboração do inventário, do balanço patrimonial e do balanço de resultado econômico, cabendo aos sócios, na proporção de suas quotas, os lucros ou perdas apuradas.

**Cláusula 10º:** Nos quatro meses seguintes ao término do exercício social, os sócios deliberarão sobre as contas e designarão administrador (es) quando for o caso.

**Cláusula 11º:** O sócio administrador declara que o movimento da receita bruta anual da empresa não excederá o limite fixado no inciso II do art. 3º da Lei Complementar nº 123 de 14 de dezembro de 2006, e que não se enquadra (m) em qualquer das hipóteses de exclusão relacionadas no § 4º do art. 3º da mencionada lei.

**Cláusula 12º:** O sócio administrador poderá fixar uma retirada mensal, a título de "pró-labore", observadas as disposições regulamentares pertinentes.

*Handwritten signatures in blue ink.*





**2º ADITIVO AO CONTRATO SOCIAL DA EMPRESA  
WORK TECH SERVIÇOS LTDA  
CNPJ: 09.252.550/0001-72  
NIRE: 23202328154**

**Cláusula 13º:** Falecendo ou sendo interditado o sócio, a sociedade continuará suas atividades com os herdeiros, sucessores e o incapaz. Não sendo possível ou inexistindo interesse destes ou do (s) sócio (s) remanescente (s), o valor de seus haveres será apurado e liquidado com base na situação patrimonial da sociedade, à data da resolução, verificada em balanço especialmente levantado.

**Parágrafo único:** O mesmo procedimento será adotado em outros casos em que a sociedade se resolva em relação a seu sócio.

**Cláusula 14º:** O sócio administrador declara, sob as penas da lei, de que não estar impedidos de exercer a administração da empresa, por lei especial, ou em virtude de condenação criminal, ou por se encontrar(em) sob os efeitos dela, a pena que vede, ainda que temporariamente, o acesso a cargos públicos; ou por crime falimentar, de prevaricação, peita ou suborno, concussão, peculato, ou contra a economia popular, contra o sistema financeiro nacional, contra normas de defesa da concorrência, contra as relações de consumo, fé pública, ou a propriedade.

**Cláusula 15º:** Fica eleito o foro de Fortaleza - CE para o exercício e o cumprimento dos direitos e obrigações resultantes deste contrato.

E, estando o (s) sócio (s) justo (s) e contratado (s), assinam o presente instrumento.

Fortaleza/CE, 06 de julho de 2022.

**JOAQUIM FRANCISCO OLIVEIRA MAGALHAES**  
Sócio Administrador

*JFM* *Magalhaes*



Junta Comercial do Estado do Ceará

Certifico registro sob o nº 5835447 em 12/07/2022 da Empresa WORK TECH SERVIÇOS LTDA, CNPJ 09252550000172 e protocolo 221007326 - 11/07/2022. Autenticação: 3B34859A9FD5D2070BB322CD378C6B68F3DCAC2. Lenira Cardoso de Alencar Seraine - Secretária-Geral. Para validar este documento, acesse <http://www.jucec.ce.gov.br> e informe nº do protocolo 22/100.732-6 e o código de segurança P2bw Esta cópia foi autenticada digitalmente e assinada em 12/07/2022 por Lenira Cardoso de Alencar Seraine Secretária-Geral.



# JUNTA COMERCIAL DO ESTADO DO CEARÁ

Registro Digital



## Documento Principal

### Identificação do Processo

| Número do Protocolo | Número do Processo Módulo Integrador | Data       |
|---------------------|--------------------------------------|------------|
| 22/100.732-6        | CEE2200460726                        | 11/07/2022 |

### Identificação do(s) Assinante(s)

| CPF            | Nome                                 | Data Assinatura |
|----------------|--------------------------------------|-----------------|
| 020.116.773-51 | JOAQUIM FRANCISCO OLIVEIRA MAGALHAES | 12/07/2022      |

Assinado utilizando o(s) seguinte(s) selo(s) do gov.br

Selo Ouro - Certificado Digital

Junta Comercial do Estado do Ceará



Junta Comercial do Estado do Ceará

Certifico registro sob o nº 5835447 em 12/07/2022 da Empresa WORK TECH SERVICOS LTDA, CNPJ 09252550000172 e protocolo 221007326 - 11/07/2022. Autenticação: 3B34859A9FD5D2070BB322CD378C6B68F3DCAC2. Lenira Cardoso de Alencar Seraine - Secretária-Geral. Para validar este documento, acesse <http://www.jucec.ce.gov.br> e informe nº do protocolo 22/100.732-6 e o código de segurança P2bw Esta cópia foi autenticada digitalmente e assinada em 12/07/2022 por Lenira Cardoso de Alencar Seraine Secretária-Geral.





Ministério da Economia  
Secretaria de Governo Digital  
Departamento Nacional de Registro Empresarial e Integração  
Secretaria do Desenvolvimento Econômico  
Junta Comercial do Estado do Ceará



## Relatório de Filiais Abertas

Informamos que, do processo 22/100.732-6 arquivado nesta Junta Comercial sob o número 5835447 em 12/07/2022 da empresa 2320232815-4 WORK TECH SERVICOS LTDA, consta a abertura da(s) seguinte(s) filial(ais):

| NIRE         | ENDEREÇO   |
|--------------|--|
| 2390071898-5 | RUA RAIMUNDA DA CUNHA RAMOS 043 - BAIRRO PE. PAULO CEP 63870-000 - BOA VIAGEM/CE |

12 de jul de 2022



Junta Comercial do Estado do Ceará

Certifico registro sob o nº 5835447 em 12/07/2022 da Empresa WORK TECH SERVICOS LTDA, CNPJ 09252550000172 e protocolo 221007326 - 11/07/2022. Autenticação: 3B34859A9FD5D2070BB322CD378C6B68F3DCAC2. Lenira Cardoso de Alencar Seraine - Secretária-Geral. Para validar este documento, acesse <http://www.jucec.ce.gov.br> e informe nº do protocolo 22/100.732-6 e o código de segurança P2bw Esta cópia foi autenticada digitalmente e assinada em 12/07/2022 por Lenira Cardoso de Alencar Seraine - Secretária-Geral.





## TERMO DE AUTENTICAÇÃO - REGISTRO DIGITAL

Certifico que o ato, assinado digitalmente, da empresa WORK TECH SERVICOS LTDA, de CNPJ 09.252.550/0001-72 e protocolado sob o número 22/100.732-6 em 11/07/2022, encontra-se registrado na Junta Comercial sob o número 5835447, em 12/07/2022. O ato foi deferido eletronicamente pelo examinador Maria José Cysne Linhares.

Certifica o registro, a Secretária-Geral, Lenira Cardoso de Alencar Seraine. Para sua validação, deverá ser acessado o site eletrônico do Portal de Serviços / Validar Documentos (<https://portalservicos.jucec.ce.gov.br/Portal/pages/imagemProcesso/viaUnica.jsf>) e informar o número de protocolo e chave de segurança.

### Capa de Processo

| Assinante(s)                                    |                                      |                 |
|---|--------------------------------------|-----------------|
| CPF   | Nome                                 | Data Assinatura |
| 020.116.773-51                                  | JOAQUIM FRANCISCO OLIVEIRA MAGALHAES | 12/07/2022      |
| Assinado utilizando o(s) seguinte(s) selo(s) do |                                      |                 |
| Selo Ouro - Certificado Digital                 |                                      |                 |

### Documento Principal

| Assinante(s)                                    |                                      |                 |
|---|--------------------------------------|-----------------|
| CPF   | Nome                                 | Data Assinatura |
| 020.116.773-51                                  | JOAQUIM FRANCISCO OLIVEIRA MAGALHAES | 12/07/2022      |
| Assinado utilizando o(s) seguinte(s) selo(s) do |                                      |                 |
| Selo Ouro - Certificado Digital                 |                                      |                 |

Data de início dos efeitos do registro (art. 36, Lei 8.934/1994): 06/07/2022



Documento assinado eletronicamente por Maria José Cysne Linhares, Servidor(a) Público(a), em 12/07/2022, às 14:00.



A autenticidade desse documento pode ser conferida no [portal de serviços da jucec](http://portalservicos.jucec.ce.gov.br) informando o número do protocolo 22/100.732-6.





JUNTA COMERCIAL DO ESTADO DO CEARÁ  
Registro Digital



O ato foi assinado digitalmente por :

| Identificação do(s) Assinante(s) |                                   |
|----------------------------------|-----------------------------------|
| CPF                              | Nome                              |
| 236.117.073-68                   | LENIRA CARDOSO DE ALENCAR SERAINE |

Junta Comercial do Estado do Ceará

Fortaleza, terça-feira, 12 de julho de 2022

*M. Seraine*

*LS*



Junta Comercial do Estado do Ceará

Certifico registro sob o nº 5835447 em 12/07/2022 da Empresa WORK TECH SERVICOS LTDA, CNPJ 09252550000172 e protocolo 221007326 - 11/07/2022. Autenticação: 3B34859A9FD5D2070BB322CD378C6B68F3DCAC2. Lenira Cardoso de Alencar Seraine - Secretária-Geral. Para validar este documento, acesse <http://www.jucec.ce.gov.br> e informe nº do protocolo 22/100.732-6 e o código de segurança P2bw Esta cópia foi autenticada digitalmente e assinada em 12/07/2022 por Lenira Cardoso de Alencar Seraine Secretária-Geral.



**REPÚBLICA FEDERATIVA DO BRASIL**  
**CADASTRO NACIONAL DA PESSOA JURÍDICA**

|  |   |                                       |
|--|---|---------------------------------------|
| NÚMERO DE INSCRIÇÃO<br><b>09.252.550/0001-72</b><br>MATRIZ   | <b>COMPROVANTE DE INSCRIÇÃO E DE SITUAÇÃO CADASTRAL</b> | DATA DE ABERTURA<br><b>11/12/2007</b> |
| NOME EMPRESARIAL<br><b>WORK TECH SERVICOS LTDA</b>   |   |                                       |
| TÍTULO DO ESTABELECIMENTO (NOME DE FANTASIA)<br>*****  | PORTE<br><b>ME</b>                                      |                                       |
| CÓDIGO E DESCRIÇÃO DA ATIVIDADE ECONÔMICA PRINCIPAL<br><b>77.11-0-00 - Locação de automóveis sem condutor</b>  |   |                                       |
| CÓDIGO E DESCRIÇÃO DAS ATIVIDADES ECONÔMICAS SECUNDÁRIAS<br><b>38.11-4-00 - Coleta de resíduos não-perigosos</b><br><b>38.12-2-00 - Coleta de resíduos perigosos</b><br><b>41.20-4-00 - Construção de edifícios</b><br><b>42.12-0-00 - Construção de obras de arte especiais</b><br><b>42.13-8-00 - Obras de urbanização - ruas, praças e calçadas</b><br><b>42.21-9-02 - Construção de estações e redes de distribuição de energia elétrica</b><br><b>42.21-9-03 - Manutenção de redes de distribuição de energia elétrica</b><br><b>43.13-4-00 - Obras de terraplenagem</b><br><b>43.21-5-00 - Instalação e manutenção elétrica</b><br><b>43.30-4-03 - Obras de acabamento em gesso e estuque</b><br><b>43.30-4-99 - Outras obras de acabamento da construção</b><br><b>43.99-1-03 - Obras de alvenaria</b><br><b>49.21-3-02 - Transporte rodoviário coletivo de passageiros, com itinerário fixo, intermunicipal em região metropolitana</b><br><b>49.23-0-02 - Serviço de transporte de passageiros - locação de automóveis com motorista</b><br><b>49.24-8-00 - Transporte escolar</b><br><b>49.29-9-01 - Transporte rodoviário coletivo de passageiros, sob regime de fretamento, municipal</b><br><b>49.29-9-02 - Transporte rodoviário coletivo de passageiros, sob regime de fretamento, intermunicipal, interestadual e internacional</b><br><b>71.11-1-00 - Serviços de arquitetura</b><br><b>71.12-0-00 - Serviços de engenharia</b><br><b>77.32-2-01 - Aluguel de máquinas e equipamentos para construção sem operador, exceto andaimes</b> |   |                                       |
| CÓDIGO E DESCRIÇÃO DA NATUREZA JURÍDICA<br><b>206-2 - Sociedade Empresária Limitada</b>  |   |                                       |
| LOGRADOURO<br><b>AV DOM LUIS</b>   | NÚMERO<br><b>880</b>                                    | COMPLEMENTO<br><b>S 1305</b>          |
| CEP<br><b>60.160-196</b>   | BAIRRO/DISTRITO<br><b>ALDEOTA</b>                       | MUNICÍPIO<br><b>FORTALEZA</b>         |
| ENDEREÇO ELETRÔNICO<br><b>WORKTECH.SERVICOS@HOTMAIL.COM</b>  |   | TELEFONE<br><b>(85) 3067-5527</b>     |
| ENTE FEDERATIVO RESPONSÁVEL (EFR)<br>*****   |   |                                       |
| SITUAÇÃO CADASTRAL<br><b>ATIVA</b>   | DATA DA SITUAÇÃO CADASTRAL<br><b>15/04/2021</b>         |                                       |
| MOTIVO DE SITUAÇÃO CADASTRAL   |   |                                       |
| SITUAÇÃO ESPECIAL<br>*****   | DATA DA SITUAÇÃO ESPECIAL<br>*****                      |                                       |

Aprovado pela Instrução Normativa RFB nº 1.863, de 27 de dezembro de 2018.

Emitido no dia **22/12/2022** às **10:56:12** (data e hora de Brasília).

Página: 1/2





# REPÚBLICA FEDERATIVA DO BRASIL

## CADASTRO NACIONAL DA PESSOA JURÍDICA

|  |   |                                       |
|--|---|---------------------------------------|
| NÚMERO DE INSCRIÇÃO<br><b>09.252.550/0001-72</b><br>MATRIZ   | <b>COMPROVANTE DE INSCRIÇÃO E DE SITUAÇÃO CADASTRAL</b> | DATA DE ABERTURA<br><b>11/12/2007</b> |
| NOME EMPRESARIAL<br><b>WORK TECH SERVICOS LTDA</b>   |   |                                       |
| CÓDIGO E DESCRIÇÃO DAS ATIVIDADES ECONÔMICAS SECUNDÁRIAS<br><b>77.39-0-03 - Aluguel de palcos, coberturas e outras estruturas de uso temporário, exceto andaimes</b><br><b>77.39-0-99 - Aluguel de outras máquinas e equipamentos comerciais e industriais não especificados anteriormente, sem operador</b> |   |                                       |
| CÓDIGO E DESCRIÇÃO DA NATUREZA JURÍDICA<br><b>206-2 - Sociedade Empresária Limitada</b>  |   |                                       |
| LOGRADOURO<br><b>AV DOM LUIS</b>   | NÚMERO<br><b>880</b>                                    | COMPLEMENTO<br><b>S 1305</b>          |
| CEP<br><b>60.160-196</b>   | BAIRRO/DISTRITO<br><b>ALDEOTA</b>                       | MUNICÍPIO<br><b>FORTALEZA</b>         |
| ENDEREÇO ELETRÔNICO<br><b>WORKTECH.SERVICOS@HOTMAIL.COM</b>  |   | UF<br><b>CE</b>                       |
| ENDEREÇO TELEFÔNICO<br><b>(85) 3067-5527</b>   |   |                                       |
| ENTE FEDERATIVO RESPONSÁVEL (EFR)<br>*****   |   |                                       |
| SITUAÇÃO CADASTRAL<br><b>ATIVA</b>   | DATA DA SITUAÇÃO CADASTRAL<br><b>15/04/2021</b>         |                                       |
| MOTIVO DE SITUAÇÃO CADASTRAL   |   |                                       |
| SITUAÇÃO ESPECIAL<br>*****   |   | DATA DA SITUAÇÃO ESPECIAL<br>*****    |

Aprovado pela Instrução Normativa RFB nº 1.863, de 27 de dezembro de 2018.

Emitido no dia **22/12/2022** às **10:56:12** (data e hora de Brasília).

Página: 2/2

# CNH Digital

Departamento Nacional de Trânsito



REPÚBLICA FEDERATIVA DO BRASIL  
MINISTÉRIO DA INFRAESTRUTURA  
DEPARTAMENTO NACIONAL DE TRÂNSITO  
CARTEIRA NACIONAL DE HABILITAÇÃO

CE

NOME: JOAQUIM FRANCISCO OLIVEIRA MAGALHÃES

DOC. IDENTIDADE-ORG. EMISSOR/UF: 141566199 SSP CE

CPF: 020.116.723-51 DATA NASCIMENTO: 21/07/1990

FILIAÇÃO: RAIMUNDO GIHO MAGALHÃES  
MARIR DE OLIVEIRA MAGALHÃES

PERMISSÃO: ACC: CAT. HAB: AB

Nº REGISTRO: 04079335207 VALIDADE: 07/03/2024 1ª HABILITAÇÃO: 20/06/2009

OBSERVAÇÕES:

ASSINATURA DO PORTADOR

LOCAL: FONTELEGA, CE DATA EMISSÃO: 12/03/2019

ASSINADO DIGITALMENTE  
DEPARTAMENTO ESTADUAL DE TRÂNSITO

84141693162  
02169767710

CEARÁ

DENATRAN CONTRAN

VALIDA EM TODO O TERRITÓRIO NACIONAL 1673799380

1673799380

QR-CODE



Documento assinado com certificado digital em conformidade com a Medida Provisória nº 2200-2/2001. Sua validade poderá ser confirmada por meio do programa Assinador Serpro.

As orientações para instalar o Assinador Serpro e realizar a validação do documento digital estão disponíveis em: < <http://www.serpro.gov.br/assinador-digital> >, opção Validar Assinatura.

SERPRO / DENATRAN

*Handwritten marks:* "H", "de", and "magenta" in blue ink.



PODER JUDICIÁRIO  
JUSTIÇA DO TRABALHO

## CERTIDÃO NEGATIVA DE DÉBITOS TRABALHISTAS

Nome: WORK TECH SERVICOS LTDA (MATRIZ E FILIAIS)  
CNPJ: 09.252.550/0001-72  
Certidão nº: 25223037/2022  
Expedição: 08/08/2022, às 14:18:53  
Validade: 04/02/2023 - 180 (cento e oitenta) dias, contados da data de sua expedição.

Certifica-se que **WORK TECH SERVICOS LTDA (MATRIZ E FILIAIS)**, inscrito(a) no CNPJ sob o nº **09.252.550/0001-72**, **NÃO CONSTA** como inadimplente no Banco Nacional de Devedores Trabalhistas. Certidão emitida com base nos arts. 642-A e 883-A da Consolidação das Leis do Trabalho, acrescentados pelas Leis ns.º 12.440/2011 e 13.467/2017, e no Ato 01/2022 da CGJT, de 21 de janeiro de 2022. Os dados constantes desta Certidão são de responsabilidade dos Tribunais do Trabalho.

No caso de pessoa jurídica, a Certidão atesta a empresa em relação a todos os seus estabelecimentos, agências ou filiais.

A aceitação desta certidão condiciona-se à verificação de sua autenticidade no portal do Tribunal Superior do Trabalho na Internet (<http://www.tst.jus.br>).

Certidão emitida gratuitamente.

### INFORMAÇÃO IMPORTANTE

Do Banco Nacional de Devedores Trabalhistas constam os dados necessários à identificação das pessoas naturais e jurídicas inadimplentes perante a Justiça do Trabalho quanto às obrigações estabelecidas em sentença condenatória transitada em julgado ou em acordos judiciais trabalhistas, inclusive no concernente aos recolhimentos previdenciários, a honorários, a custas, a emolumentos ou a recolhimentos determinados em lei; ou decorrentes de execução de acordos firmados perante o Ministério Público do Trabalho, Comissão de Conciliação Prévia ou demais títulos que, por disposição legal, contiver força executiva.



**MINISTÉRIO DA FAZENDA**  
**Secretaria da Receita Federal do Brasil**  
**Procuradoria-Geral da Fazenda Nacional**

**CERTIDÃO NEGATIVA DE DÉBITOS RELATIVOS AOS TRIBUTOS FEDERAIS E À DÍVIDA ATIVA DA UNIÃO**

**Nome: WORK TECH SERVICOS LTDA**  
**CNPJ: 09.252.550/0001-72**

Ressalvado o direito de a Fazenda Nacional cobrar e inscrever quaisquer dívidas de responsabilidade do sujeito passivo acima identificado que vierem a ser apuradas, é certificado que não constam pendências em seu nome, relativas a créditos tributários administrados pela Secretaria da Receita Federal do Brasil (RFB) e a inscrições em Dívida Ativa da União (DAU) junto a Procuradoria-Geral da Fazenda Nacional (PGFN).

Esta certidão é válida para o estabelecimento matriz e suas filiais e, no caso de ente federativo, para todos os órgãos e fundos públicos da administração direta a ele vinculados. Refere-se à situação do sujeito passivo no âmbito da RFB e da PGFN e abrange inclusive as contribuições sociais previstas nas alíneas 'a' a 'd' do parágrafo único do art. 11 da Lei nº 8.212, de 24 de julho de 1991.

A aceitação desta certidão está condicionada à verificação de sua autenticidade na Internet, nos endereços <<http://rfb.gov.br>> ou <<http://www.pgfn.gov.br>>.

Certidão emitida gratuitamente com base na Portaria Conjunta RFB/PGFN nº 1.751, de 2/10/2014.

Emitida às 10:23:27 do dia 28/11/2022 <hora e data de Brasília>.

Válida até 27/05/2023.

Código de controle da certidão: **7896.7AA0.3A40.BD1D**

Qualquer rasura ou emenda invalidará este documento.

*[Handwritten signature]*



Voltar

Imprimir

**Certificado de Regularidade  
do FGTS - CRF**

**Inscrição:** 09.252.550/0001-72  
**Razão Social:** WORK TECH SERVICOS LTDA  
**Endereço:** AV DOM LUIS 880 S 1305 / ALDEOTA / FORTALEZA / CE / 60160-196

A Caixa Econômica Federal, no uso da atribuição que lhe confere o Art. 7, da Lei 8.036, de 11 de maio de 1990, certifica que, nesta data, a empresa acima identificada encontra-se em situação regular perante o Fundo de Garantia do Tempo de Serviço - FGTS.

O presente Certificado não servirá de prova contra cobrança de quaisquer débitos referentes a contribuições e/ou encargos devidos, decorrentes das obrigações com o FGTS.

**Validade:** 19/12/2022 a 17/01/2023

**Certificação Número:** 2022121902051951642773

Informação obtida em 19/12/2022 08:59:17

A utilização deste Certificado para os fins previstos em Lei esta condicionada a verificação de autenticidade no site da Caixa:  
**[www.caixa.gov.br](http://www.caixa.gov.br)**

*Handwritten signatures and initials in blue ink.*



**MINISTÉRIO DA FAZENDA**  
Secretaria da Receita Federal do Brasil  
Procuradoria-Geral da Fazenda Nacional

**CERTIDÃO NEGATIVA DE DÉBITOS RELATIVOS AOS TRIBUTOS FEDERAIS E À DÍVIDA  
ATIVA DA UNIÃO**

**Nome: WORK TECH SERVICOS LTDA**  
**CNPJ: 09.252.550/0001-72**

Ressalvado o direito de a Fazenda Nacional cobrar e inscrever quaisquer dívidas de responsabilidade do sujeito passivo acima identificado que vierem a ser apuradas, é certificado que não constam pendências em seu nome, relativas a créditos tributários administrados pela Secretaria da Receita Federal do Brasil (RFB) e a inscrições em Dívida Ativa da União (DAU) junto à Procuradoria-Geral da Fazenda Nacional (PGFN).

Esta certidão é válida para o estabelecimento matriz e suas filiais e, no caso de ente federativo, para todos os órgãos e fundos públicos da administração direta a ele vinculados. Refere-se à situação do sujeito passivo no âmbito da RFB e da PGFN e abrange inclusive as contribuições sociais previstas nas alíneas 'a' a 'd' do parágrafo único do art. 11 da Lei nº 8.212, de 24 de julho de 1991.

A aceitação desta certidão está condicionada à verificação de sua autenticidade na Internet, nos endereços <<http://rfb.gov.br>> ou <<http://www.pgfn.gov.br>>.

Certidão emitida gratuitamente com base na Portaria Conjunta RFB/PGFN nº 1.751, de 2/10/2014.

Emitida às 10:23:27 do dia 28/11/2022 <hora e data de Brasília>.

Válida até 27/05/2023.

Código de controle da certidão: **7896.7AA0.3A40.BD1D**

Qualquer rasura ou emenda invalidará este documento.

*Handwritten signature and initials.*



GOVERNO DO  
ESTADO DO CEARÁ  
Procuradoria Geral do Estado



**Certidão Negativa de Débitos Estaduais**  
202232834829

Emitida para os efeitos da Instrução Normativa Nº 13 de 02/03/2001

| IDENTIFICAÇÃO DO(A) REQUERENTE                       |
|--|
| <b>Inscrição Estadual:</b><br>070715327              |
| <b>CNPJ / CPF:</b><br>09252550000172                 |
| <b>RAZÃO SOCIAL:</b><br>WORK TECH SERVICOS LTDA - ME |

Ressalvado o direito da Fazenda Estadual de inscrever e cobrar as dívidas que venham a ser apuradas, certifico, para fins de direito, que revendo os registros do Cadastro de Inadimplentes da Fazenda Pública Estadual - CADINE, verificou-se nada existir em nome do(a) requerente acima identificado(a) até a presente data e horário, e, para constar, foi emitida esta certidão.

EMITIDA VIA INTERNET EM 28/11/2022 ÀS 10:42:50  
VÁLIDA ATÉ 27/01/2023

A autenticidade deste documento deverá ser comprovada via Internet, no endereço  
[www.sefaz.ce.gov.br](http://www.sefaz.ce.gov.br)



---

**CERTIDÃO NEGATIVA DE DÉBITOS DE TRIBUTOS MUNICIPAIS**

---

Certidão Nº 2022/284786

**CPF/CNPJ:** 09.252.550/0001-72

**Nome ou Razão Social:** WORK TECH SERVICOS LTDA

**Endereço:** AV DOM LUIS 880 S1305 ALDEOTA CEP 60160-196

Certificamos, para fins de comprovação perante terceiros, que a pessoa acima identificada, até a presente data, não possui débitos de natureza tributária para com o Município de Fortaleza, ressalvado, porém, à Secretaria Municipal das Finanças, o direito de cobrar e inscrever, a qualquer tempo, quaisquer dividas em seu nome na forma da legislação vigente.

**Fortaleza, 24 de Novembro de 2022 (09:02:46)**

Certidão expedida gratuitamente com base no decreto 13.716, de 22 de dezembro de 2015.

A autenticidade desta certidão deverá ser confirmada no endereço eletrônico da Secretaria Municipal das Finanças - SEFIN em [www.sefin.fortaleza.ce.gov.br](http://www.sefin.fortaleza.ce.gov.br).

**Válida até 22/02/2023**

Qualquer rasura ou emenda invalidará este documento.

*[Handwritten signatures]*



[Voltar](#)[Imprimir](#)

### Certificado de Regularidade do FGTS - CRF

**Inscrição:** 09.252.550/0001-72  
**Razão Social:** WORK TECH SERVICOS LTDA  
**Endereço:** AV. DOM LUIS 880 S 1305 / ALDEOTA / FORTALEZA / CE / 60160-196

A Caixa Econômica Federal, no uso da atribuição que lhe confere o Art. 7, da Lei 8.036, de 11 de maio de 1990, certifica que, nesta data, a empresa acima identificada encontra-se em situação regular perante o Fundo de Garantia do Tempo de Serviço - FGTS.

O presente Certificado não servirá de prova contra cobrança de quaisquer débitos referentes a contribuições e/ou encargos devidos, decorrentes das obrigações com o FGTS.

**Validade:** 19/12/2022 a 17/01/2023

**Certificação Número:** 2022121902051951642773

Informação obtida em 19/12/2022 08:59:17

A utilização deste Certificado para os fins previstos em Lei esta condicionada a verificação de autenticidade no site da Caixa:  
**[www.caixa.gov.br](http://www.caixa.gov.br)**



**MINISTÉRIO DA FAZENDA**  
**Secretaria da Receita Federal do Brasil**  
**Procuradoria-Geral da Fazenda Nacional**

**CERTIDÃO NEGATIVA DE DÉBITOS RELATIVOS AOS TRIBUTOS FEDERAIS E À DÍVIDA ATIVA DA UNIÃO**

**Nome: WORK TECH SERVICOS LTDA**  
**CNPJ: 09.252.550/0001-72**

Ressalvado o direito de a Fazenda Nacional cobrar e inscrever quaisquer dívidas de responsabilidade do sujeito passivo acima identificado que vierem a ser apuradas, é certificado que não constam pendências em seu nome, relativas a créditos tributários administrados pela Secretaria da Receita Federal do Brasil (RFB) e a inscrições em Dívida Ativa da União (DAU) junto a Procuradoria-Geral da Fazenda Nacional (PGFN).

Esta certidão é válida para o estabelecimento matriz e suas filiais e, no caso de ente federativo, para todos os órgãos e fundos públicos da administração direta a ele vinculados. Refere-se à situação do sujeito passivo no âmbito da RFB e da PGFN e abrange inclusive as contribuições sociais previstas nas alíneas 'a' a 'd' do parágrafo único do art. 11 da Lei nº 8.212, de 24 de julho de 1991.

A aceitação desta certidão está condicionada à verificação de sua autenticidade na Internet, nos endereços <<http://rfb.gov.br>> ou <<http://www.pgfn.gov.br>>.

Certidão emitida gratuitamente com base na Portaria Conjunta RFB/PGFN nº 1.751, de 2/10/2014.

Emitida às 10:23:27 do dia 28/11/2022 <hora e data de Brasília>.

Válida até 27/05/2023.

Código de controle da certidão: **7896.7AA0.3A40.BD1D**

Qualquer rasura ou emenda invalidará este documento.

X

EL

mba



PODER JUDICIÁRIO  
JUSTIÇA DO TRABALHO

**CERTIDÃO NEGATIVA DE DÉBITOS TRABALHISTAS**

Nome: WORK TECH SERVICOS LTDA (MATRIZ E FILIAIS)  
CNPJ: 09.252.550/0001-72  
Certidão nº: 25223037/2022  
Expedição: 08/08/2022, às 14:18:53  
Validade: 04/02/2023 - 180 (cento e oitenta) dias, contados da data de sua expedição.

Certifica-se que **WORK TECH SERVICOS LTDA (MATRIZ E FILIAIS)**, inscrito(a) no CNPJ sob o nº **09.252.550/0001-72**, **NÃO CONSTA** como inadimplente no Banco Nacional de Devedores Trabalhistas. Certidão emitida com base nos arts. 642-A e 883-A da Consolidação das Leis do Trabalho, acrescentados pelas Leis ns.º 12.440/2011 e 13.467/2017, e no Ato 01/2022 da CGJT, de 21 de janeiro de 2022. Os dados constantes desta Certidão são de responsabilidade dos Tribunais do Trabalho. No caso de pessoa jurídica, a Certidão atesta a empresa em relação a todos os seus estabelecimentos, agências ou filiais. A aceitação desta certidão condiciona-se à verificação de sua autenticidade no portal do Tribunal Superior do Trabalho na Internet (<http://www.tst.jus.br>). Certidão emitida gratuitamente.

**INFORMAÇÃO IMPORTANTE**

Do Banco Nacional de Devedores Trabalhistas constam os dados necessários à identificação das pessoas naturais e jurídicas inadimplentes perante a Justiça do Trabalho quanto às obrigações estabelecidas em sentença condenatória transitada em julgado ou em acordos judiciais trabalhistas, inclusive no concernente aos recolhimentos previdenciários, a honorários, a custas, a emolumentos ou a recolhimentos determinados em lei; ou decorrentes de execução de acordos firmados perante o Ministério Público do Trabalho, Comissão de Conciliação Prévia ou demais títulos que, por disposição legal, contiver força executiva.

*Handwritten signature and initials*



**ESTADO DO CEARÁ  
PODER JUDICIÁRIO  
COMARCA DE FORTALEZA**

**CERTIDÃO DE FALÊNCIA, RECUPERAÇÃO JUDICIAL OU EXTRAJUDICIAL (LEI 8.666/93)**

(PESSOA JURÍDICA / 1º GRAU / CÍVEL)

CERTIFICA, a requerimento da parte interessada, que consultando nos Sistemas Informatizados do Serviço de Distribuição desta Comarca, em relação ao(s) Polo(s) PASSIVO OU ATIVO, dos processos de Natureza Cível, EM TRÂMITE, verificou NADA CONSTAR, em nome de WORK TECH SERVIÇOS LTDA - ME, CNPJ nº 09.252.550/0001-72.

CERTIFICA que, esta certidão só é válida por 30 (trinta) dias, a contar da data de sua emissão

O referido é verdade e dou fé.

**FORTALEZA**

**Segunda-feira, 19 de Dezembro de 2022 às 10:34:12**

**Observações:**

- a) os dados informados são de responsabilidade do solicitante e devem ser conferidos pelo interessado e/ou destinatário;
- b) a autenticidade deste documento poderá ser confirmada conforme informações no rodapé;
- c) a consulta inclui as seguintes classes: FALÊNCIA, CONCORDATA, RECUPERAÇÃO JUDICIAL E RECUPERAÇÃO EXTRAJUDICIAL;
- d) esta certidão é expedida nos termos da Resolução 13/2019, do Órgão Especial do Tribunal de Justiça do Estado do Ceará.

*Handwritten signature and initials in blue ink.*



Sistema Nacional de Registro de Empresas Mercantil - SINREM  
Governo do Estado do Ceará  
Secretaria de Estado da Fazenda do Estado do Ceará  
Junta Comercial do Estado do Ceará



## CERTIDÃO ESPECÍFICA

A Secretária Geral da Junta Comercial do Estado do Ceará CERTIFICA, nos termos do art. 29 da Lei Federal nº 8.934, de 18 de novembro de 1994, nos arts. 78, inciso III e 81 do Decreto nº 1.800, de 30 de Janeiro de 1996; da Instrução Normativa IN/DREI nº 81 de 10 de junho de 2020, a requerimento, que consta no Cadastro Estadual de Empresa Mercantis, formado e organizado por esta Junta Comercial na forma disciplinada no art. 7º, VIII, do Decreto 1800/1996, registro de **WORK TECH SERVICOS LTDA**, SOCIEDADE EMPRESÁRIA LIMITADA, NIRE 2320232815-4, **CNPJ 09.252.550/0001-72**, ATIVA. Certifica que a referida empresa está enquadrada como **MICROEMPRESA** - art. 3o, inciso I, da Lei Complementar no 123, de 14 de dezembro de 2006, conforme arquivamento do ato registrado sob número 20070886326, em 11/12/2007, ENQUADRAMENTO DE MICROEMPRESA. Certifica, por derradeiro, que o último ato registrado nesta Junta Comercial até a presente data é o de número 5835447, em 12/07/2022, ALTERACAO, datado de 06/07/2022.

O referido é verdade. Dou fé. Junta Comercial do Estado do Ceará. Fortaleza, 10 de Janeiro de 2023. Nada mais.

CAROLINA PRICE EVANGELISTA MONTEIRO  
PRESIDENTE

Certidão específica emitida pela Junta Comercial do Estado do Ceará e certificada digitalmente. Para confirmar a autenticidade desta certidão, acesse o site (<http://www.jucec.ce.gov.br>) e informe o nº de protocolo C235000021006 e o código de segurança O5iX. Esta cópia foi autenticada e assinada digitalmente em 10/01/2023 por CAROLINA PRICE EVANGELISTA MONTEIRO - Presidente.



## DECLARAÇÃO – REQUISITOS DE HABILITAÇÃO

A Comissão Permanente de Licitação  
Prefeitura Municipal de Apuiarés  
Apuiarés – Ceará

**REF.: PREGÃO ELETRÔNICO N° 10.003/2022-PERP**

A empresa Work Tech Serviços, inscrita no CNPJ sob o n° 09.252.550/0001-72, sediada na Avenida Dom Luís, 880, sala 1305, Aldeota, Fortaleza, Ceará, vem respeitosamente através do seu representante legal, o Sr. Joaquim Francisco Oliveira Magalhães, inscrito no CPF sob o n° 020.116.773-51, **DECLARAR**, de forma explícita e sob as penas da lei, que concorda com as condições contidas no Edital n° 10.003/2022-PERP e seus anexos, bem como que cumprimos plenamente os requisitos de habilitação exigidos para participação no presente certame.

Fortaleza – Ceará, 10 de Janeiro 2.023.

JOAQUIM FRANCISCO  
OLIVEIRA  
MAGALHAES:02011677351

Assinado de forma digital por  
JOAQUIM FRANCISCO OLIVEIRA  
MAGALHAES:02011677351  
Dados: 2023.01.10 11:19:03 -03'00'

Joaquim Francisco Oliveira Magalhães  
Representante Legal  
CPF 020.116.773-51

**DECLARAÇÃO - ME**

A Comissão Permanente de Licitação  
Prefeitura Municipal de Apuiarés  
Apuiarés – Ceará

**REF.: PREGÃO ELETRÔNICO N° 10.003/2022-PERP**

A empresa Work Tech Serviços, inscrita no CNPJ sob o n° 09.252.550/0001-72, sediada na Avenida Dom Luís, n° 880, sala 1305, Aldeota, Fortaleza - Ceará, vem, respeitosamente através do seu representante legal, o Sr. Joaquim Francisco Oliveira Magalhães, inscrito no CPF sob o n° 020.116.773-51, **DECLARAR**, de forma explícita e sob as penas da lei, que está inscrita na Receita Federal na condição de Microempresa - ME, na forma LC n° 123/2006 e suas alterações posteriores.

Fortaleza – Ceará, 10 de Janeiro de 2.023.

JOAQUIM FRANCISCO  
OLIVEIRA  
MAGALHAES:02011677351

Assinado de forma digital por  
JOAQUIM FRANCISCO OLIVEIRA  
MAGALHAES:02011677351  
Dados: 2023.01.10 11:18:20 -03'00'

Joaquim Francisco Oliveira Magalhães  
Representante Legal  
CPF 020.116.773-51



**WORKTECH**  
SERVIÇOS



## DECLARAÇÃO DE IDONEIDADE

A Comissão Permanente de Licitação  
Prefeitura Municipal de Apuiarés  
Apuiarés – Ceará

### REF.: PREGÃO ELETRÔNICO N° 10.003/2022-PERP

A empresa Work Tech Serviços, inscrita no CNPJ sob o n° 09.252.550/0001-72, sediada na Avenida Dom Luís, n° 880, sala 1305, Aldeota, Fortaleza - Ceará, vem, respeitosamente através do seu representante legal, o Sr. Joaquim Francisco Oliveira Magalhães, inscrito no CPF sob o n° 020.116.773-51, **DECLARAR**, sob as penalidades cabíveis, de que a licitante não foi declarada inidônea para licitar ou contratar com administração pública, nos termos do inciso IV do art. 87 da Lei n° 8.666/93.

Fortaleza – Ceará, 10 de Janeiro de 2.023.

JOAQUIM FRANCISCO  
OLIVEIRA  
MAGALHAES:020116773  
51

Assinado de forma digital por  
JOAQUIM FRANCISCO OLIVEIRA  
MAGALHAES:02011677351  
Dados: 2023.01.10 11:18:03  
-03'00'

Joaquim Francisco Oliveira Magalhães  
Representante Legal  
CPF 020.116.773-51

*M. Magalhães*





## **DECLARAÇÃO DE INEXISTÊNCIA DE FATOS SUPERVENIENTES**

A Comissão Permanente de Licitação  
Prefeitura Municipal de Apuiarés  
Apuiarés – Ceará

**REF.: PREGÃO ELETRÔNICO N° 10.003/2022-PERP**

A empresa Work Tech Serviços, inscrita no CNPJ sob o n° 09.252.550/0001-72, sediada na Avenida Dom Luís, 880, sala 1305, Aldeota, Fortaleza - Ceará, vem respeitosamente através do seu representante legal, o Sr. Joaquim Francisco Oliveira Magalhães, inscrito no CPF sob o n° 020.116.773-51, **DECLARAR**, de forma explícita e sob as penas da lei, que até a presente data inexistem fatos impeditivo ou supervenientes para sua habilitação, ficando ciente da obrigatoriedade de declarar ocorrências posteriores, conforme Art. 32, § 2° da Lei n° 8.666/93.

Fortaleza – Ceará, 10 de Janeiro de 2.023.

JOAQUIM FRANCISCO OLIVEIRA  
MAGALHAES:02011677351  
7351

Assinado de forma digital por  
JOAQUIM FRANCISCO OLIVEIRA  
MAGALHAES:02011677351  
Dados: 2023.01.10 16:37:46  
-03'00'

Joaquim Francisco Oliveira Magalhães  
Representante Legal  
CPF 020.116.773-51



## DECLARAÇÃO DE INEXISTÊNCIA DE PARENTESCO

A Comissão Permanente de Licitação  
Prefeitura Municipal de Apuiarés  
Apuiarés – Ceará

### REF.: PREGÃO ELETRÔNICO N° 10.003/2022-PERP

A empresa Work Tech Serviços, inscrita no CNPJ sob o n° 09.252.550/0001-72, sediada na Avenida Dom Luís, n° 880, sala 1305, Aldeota, Fortaleza - Ceará, vem, respeitosamente através do seu representante legal, o Sr. Joaquim Francisco Oliveira Magalhães, inscrito no CPF sob o n° 020.116.773-51, **DECLARAR**, de forma explícita e sob as penas da lei, a inexistência de parentesco, consanguíneos ou afins, em linha reta, colateral ou por afinidade até terceiro grau, ou, ainda, que sejam cônjuges ou companheiros de ocupantes de quadro de funcionários da Prefeitura Municipal de Apuiarés/CE.

Fortaleza – Ceará, 10 de Janeiro de 2.023.

JOAQUIM FRANCISCO OLIVEIRA  
MAGALHAES:02011677351

Assinado de forma digital por  
JOAQUIM FRANCISCO OLIVEIRA  
MAGALHAES:02011677351  
Dados: 2023.01.10 15:50:03 -03'00'

Joaquim Francisco Oliveira Magalhães  
Representante Legal  
CPF 020.116.773-51



## DECLARAÇÃO – NÃO EMPREGA MENOR

A Comissão Permanente de Licitação  
Prefeitura Municipal de Apuiarés  
Apuiarés – Ceará

**REF.: PREGÃO ELETRÔNICO N° 10.003/2022-PERP**

A empresa Work Tech Serviços, inscrita no CNPJ sob o n° 09.252.550/0001-72, sediada na Avenida Dom Luís, 880, sala 1305, Aldeota, Fortaleza - Ceará, vem respeitosamente através do seu representante legal o Sr. Joaquim Francisco Oliveira Magalhães, inscrito no CPF sob o n° 020.116.773-51, **DECLARAR** sob as penas da lei, para todos os fins de direito a que se possa prestar, especialmente para fins de prova em processo licitatório, junto ao Município de Apuiarés - Ceará, que, em cumprimento ao estabelecido no inciso V do Art. 27 da n° 8.666 de 21 de Junho de 1993, regulamentado pela Lei n° 9.854, de 27/10/1999, publicada no DÕU de 28/10/1999, c/c o inciso XXXIII, do artigo 7°, da Constituição Federal, **NÃO** emprega menores de 18 (dezoito) anos em trabalho noturno, perigoso ou insalubre, nem emprega menores de 16 (dezesseis) anos em trabalho algum, salvo na condições de aprendiz, a partir de 14 (quatorze) anos.

Fortaleza – Ceará, 10 de Janeiro de 2.023.

JOAQUIM FRANCISCO  
OLIVEIRA  
MAGALHAES:02011677351

Assinado de forma digital por  
JOAQUIM FRANCISCO OLIVEIRA  
MAGALHAES:02011677351  
Dados: 2023.01.10 11:18:41 -03'00'

Joaquim Francisco Oliveira Magalhães  
Representante Legal  
CPF: 020.116.773-51

*M. Magalhães*



**WORKTECH**  
SERVIÇOS

## DECLARAÇÃO DE RESPONSABILIDADE

A Comissão Permanente de Licitação  
Prefeitura Municipal de Apuiarés  
Apuiarés – Ceará

**REF.: PREGÃO ELETRÔNICO N° 10.003/2022-PERP**

A empresa Work Tech Serviços, inscrita no CNPJ sob n° 09.252.550/0001-72, sediada na Avenida Dom Luís, 880, sala 1305, Aldeota, Fortaleza, Ceará, vem respeitosamente através do seu representante legal, o Sr. Joaquim Francisco Oliveira Magalhães, inscrito no CPF sob o n° 020.116.773-51, **DECLARAR**, para todos os fins de direito, que estamos cientes e concordamos com as condições e critérios de habilitação bem como o seu teor estabelecido no Edital e seus anexos.

Fortaleza – Ceará, 10 de Janeiro de 2.023.

JOAQUIM FRANCISCO  
OLIVEIRA  
MAGALHAES:02011677351

Assinado de forma digital por  
JOAQUIM FRANCISCO OLIVEIRA  
MAGALHAES:02011677351  
Dados: 2023.01.10 16:10:39 -03'00'

Joaquim Francisco Oliveira Magalhães  
Representante Legal  
CPF 020.116.773-51

---

Work Tech Serviços – CNPJ: 09.252.550/0001-72  
Avenida Dom Luís, 880 – sala 1305, Bairro Aldeota, Fortaleza – Ceará  
Telefone: (85) 3067-5527 - E- mail: [worktech.servicos@hotmail.com](mailto:worktech.servicos@hotmail.com)

*M. Magalhães*



**WORKTECH**  
SERVIÇOS



## DECLARAÇÃO – DISPONIBILIDADE DE FROTA

A Comissão Permanente de Licitação  
Prefeitura Municipal de Apuiarés  
Apuiarés – Ceará

**REF.: PREGÃO ELETRÔNICO N° 10.003/2022-PERP**

A empresa Work Tech Serviços, inscrita no CNPJ sob o n°. 09.252.550/0001-72, sediada na Avenida Dom Luís, 880, sala 1305, Aldeota, Fortaleza - Ceará, vem respeitosamente através do seu representante legal, o Sr. Joaquim Francisco Oliveira Magalhães, inscrito no CPF sob o n° 020.116.773-51, **DECLARAR**, de forma explícita e sob as penas da lei, que disponibilizará frota de veículos considerados essenciais para cumprimento do objeto da licitação e em perfeita condições de uso e segurança, sendo que estes veículos estarão a disposição no prazo definido para assinatura do contrato, caso seja declarado vencedor do presente certame licitatório.

Fortaleza – Ceará, 10 de Janeiro de 2.023.

JOAQUIM FRANCISCO  
OLIVEIRA  
MAGALHAES:02011677351

Assinado de forma digital por  
JOAQUIM FRANCISCO OLIVEIRA  
MAGALHAES:02011677351  
Dados: 2023.01.10 11:17:40 -03'00'

Joaquim Francisco Oliveira Magalhães  
Representante Legal  
CPF 020.116.773-51



## Certidão Simplificada

Certificamos que as informações abaixo constam dos documentos arquivados nesta Junta Comercial e são vigentes na data de sua expedição.

|  |                               |  |                             |
|--|-------------------------------|--|-----------------------------|
| Nome Empresarial:                                      | WORK TECH SERVICOS LTDA       |  |                             |
| Natureza Jurídica:                                     | SOCIEDADE EMPRESÁRIA LIMITADA |  |                             |
| Número de Identificação do Registro de Empresas - NIRE | CNPJ                          | Data de Arquivamento do Ato Constitutivo | Data de Início de Atividade |
| 2320232815-4   | 09.252.550/0001-72            | 11/12/2007                               | 02/01/2007                  |

Endereço Completo:

AVENIDA DOM LUIS 880 S 1305 - BAIRRO ALDEOTA CEP 60160-196 - FORTALEZA/CE

Objeto Social:

77.11000 LOCACAO DE AUTOMOVEIS SEM CONDUTOR38.11400 COLETA DE RESIDUOS NAOPERIGOSOS38.12200COLETA DE RESIDUOS PERIGOSOS41.20400 CONSTRUCAO DE EDIFICIOS42.12000 CONSTRUCAO DE OBRAS DEARTE ESPECIAIS42.13800 OBRAS DE URBANIZACAO RUAS, PRACAS E CALCADAS42.21902 CONSTRUCAO DEESTACOES E REDES DE DISTRIBUICAO DE ENERGIA ELETRICA42.21903 MANUTENCAO DE REDES DEDISTRIBUICAO DE ENERGIA ELETRICA43.13400 OBRAS DE TERRAPLENAGEM43.21500 INSTALACAO EMANUTENCAO ELETRICA43.30403 OBRAS DE ACABAMENTO EM GESSO E ESTUQUE43.30499 OBRAS DEACABAMENTO DA CONSTRUCAO43.99103 OBRAS DE ALVENARIA49.21302 TRANSPORTE RODOVIARIO COLETIVODE PASSAGEIROS, COM ITINERARIO FIXO, INTERMUNICIPAL EM REGIAO METROPOLITANA49.23002 SERVICO DETRANSPORTE DE PASSAGEIROS LOCACAO DE AUTOMOVEIS COM MOTORISTA49.24800 TRANSPORTEESCOLAR49.29901 TRANSPORTE RODOVIARIO COLETIVO DE PASSAGEIROS, SOB REGIME DE FRETAMENTO,MUNICIPAL71.11100 SERVICOS DE ARQUITETURA71.12000 SERVICOS DE ENGENHARIA71.19703 SERVICOS DEDESENHO TECNICO RELACIONADOS A ARQUITETURA E ENGENHARIA77.32201 ALUGUEL DE MAQUINAS E EQUIPAMENTOS PARA CONSTRUCAO SEM OPERADOR, EXCETO ANDAIMES77.39003 ALUGUEL DE PALCOS,COBERTURAS E OUTRAS ESTRUTURAS DE USO TEMPORARIO, EXCETO ANDAIMES77.39099 ALUGUELMAQUINAS E EQUIPAMENTOS COMERCIAIS E INDUSTRIAIS NAO ESPECIFICADOS ANTERIORMENTE, SEMOPERADOR49.29902 TRANSPORTE RODOVIARIO COLETIVO DE PASSAGEIROS, SOB REGIME DE FRETAMENTO,INTERMUNICIPAL, INTERESTADUAL E INTERNACIONAL.

|   |  |                                   |
|---|--|-----------------------------------|
| Capital Social: R\$ 500.000,00<br>QUINHENTOS MIL REAIS        | Microempresa ou Empresa de Pequeno Porte<br>MICRO EMPRESA<br>(Lei Complementar nº123/06) | Prazo de Duração<br>INDETERMINADO |
| Capital Integralizado: R\$ 500.000,00<br>QUINHENTOS MIL REAIS |  |                                   |

| Sócio(s)/Administrador(es) | CPF/NIRE                             | Nome    | Tér. Mandato   | Participação          | Função |
|----------------------------|--------------------------------------|---------|----------------|-----------------------|--------|
| 020.116.773-51             | JOAQUIM FRANCISCO OLIVEIRA MAGALHAES | xxxxxxx | R\$ 500.000,00 | SÓCIO / ADMINISTRADOR |        |

|  |                 |
|--|-----------------|
| Status: XXXXXXXX                                 | Situação: ATIVA |
| Último Arquivamento: 12/07/2022                  | Número: 5835447 |
| Ato 002 - ALTERACAO                              |                 |
| Evento(s) 023 - ABERTURA DE FILIAL NA UF DA SEDE |                 |
| 051 - CONSOLIDACAO DE CONTRATO/ESTATUTO          |                 |

| Empresa(s) Antecessora(s)          | Nome Anterior | Nire        | Número Aprovação | UF            | Tipo Movimentação |
|------------------------------------|---------------|-------------|------------------|---------------|-------------------|
| WILDSON PATRICIO FERNANDES LIMA ME | 2310279831-1  | 23600231088 | xx               | TRANSFORMACAO |                   |
| WP SERVICOS EIRELI                 | 2360023108-8  | 23202328154 | xx               | TRANSFORMACAO |                   |

Certidão Simplificada Digital emitida pela JUNTA COMERCIAL DO ESTADO DO CEARÁ e certificada digitalmente. Se desejar confirmar a autenticidade desta certidão, acesse o site da JUCEC (<http://www.jucec.ce.gov.br>) e clique em validar certidão. A certidão pode ser validada de duas formas:

- 1) Validação por envio de arquivo (upload)
- 2) Validação visual (digite o nº C230000010411 e visualize a certidão)



23/002.195-6

*[Handwritten signatures]*



Sistema Nacional de Registro de Empresas Mercantil - SINREM  
Governador do Estado do Ceará  
Secretaria de Estado da Fazenda do Estado do Ceará  
Junta Comercial do Estado do Ceará



## Certidão Simplificada

Certificamos que as informações abaixo constam dos documentos arquivados nesta Junta Comercial e são vigentes na data de sua expedição.

Nome Empresarial: WORK TECH SERVICOS LTDA  
Natureza Jurídica: SOCIEDADE EMPRESÁRIA LIMITADA

Filial(ais) nesta Unidade da Federação ou fora dela

| Nire         | CNPJ               | Endereço   |
|--------------|--------------------|--|
| 2390071898-5 | 09.252.550/0002-53 | RUA RAIMUNDA DA CUNHA RAMOS, 043, BAIRRO PE. PAULO, 63870-000, BOA VIAGEM/CE |

NADA MAIS#

Fortaleza, 04 de Janeiro de 2023 16:15

  
CAROLINA PARRE EVANGELISTA MONTEIRO  
PRESIDENTE

Junta Comercial do Estado do Ceará

Certidão Simplificada Digital emitida pela JUNTA COMERCIAL DO ESTADO DO CEARÁ e certificada digitalmente. Se desejar confirmar a autenticidade desta certidão, acesse o site da JUCEC (<http://www.jucec.ce.gov.br>) e clique em validar certidão. A certidão pode ser validada de duas formas:

- 1) Validação por envio de arquivo (upload)
- 2) Validação visual (digite o nº C230000010411 e visualize a certidão)



23/002.195-6

Página 2 de 2